



GRANDMARIN TRAVEL

License no. 11/10888

บริษัท แกรนด์ มาริน ทราเวล จำกัด

GRAND MARIN TRAVEL CO.,LTD.

211,213 ซอยพระยามนราราชศรีพีจิตร แยก 35-12  
แขวงคลองบางบอน เขตบางบอน กรุงเทพมหานคร 10150

Email: grandmarintravel@hotmail.com

Website: www.grandmarintravel.com

096-916-0858

095-765-0858

063-252-0858

02-085-8585



Grandmarintravel



@grandmarin



Emirates  
MYSPI3

Friday 5 วัน 4 คืน

ฮ่องกง ไหว้พระ 9 วัด

พระใหญ่นองปิง อิสระช้อปปิ้ง

### อ่าวริพัลส์เบย์

ขอพรองค์เจ้าแม่กวนอิม  
เทพเจ้าไฉซิงเอี้ย



⋮

### พิคแตรม

นั่งรถรางพิคแตรมถ่ายรูปชมวิว  
วิวตอเรือพิคจุดสูงสุดของฮ่องกง



⋮



⋮

### วัดหลินฟา

เหมาะเป็นอย่างยิ่งสำหรับ ผู้ที่ชอบเดินพัน  
เสียงไซค เสียงดวง



⋮

### วัดแชกงหมิว

ขอพรเทพเจ้าแห่งโชคลาภ  
แก้ชง หมุนกังหันนำโชค



⋮

### วัดกวนไท

หรือ วัดเทพเจ้ากวนอู ขอพรเรื่อง  
ความยุติธรรม ธุรกิจ บริวาร



⋮

### เจ้าแม่ทับทิม ทินฮิว

ขอพรการเดินทาง  
ให้ปลอดภัย



⋮



⋮

### เจ้าแม่กวนอิมสองอ้า

ทำพิธียืมเงินเจ้าแม่กวนอิม  
เปิดดวงเศรษฐี



⋮

### วัดหวังต้าเซียน

ขอพรด้านสุขภาพร่างกาย  
เทพเจ้าหวังต้าเซียน



⋮

### เกาะลันเตา

ขึ้นกระเช้านองปิง  
นมัสการพระใหญ่เทียนถาน



## DAY 1

| รายการ  | เช้า | กลางวัน   | เย็น        | โรงแรม   |
|---|------|-----------|-------------|--|
| <ul style="list-style-type: none"> <li>กรุงเทพฯ (สุวรรณภูมิ)</li> </ul> | -    | ✕<br>เบรค | ✕<br>ค่าน้ำ | PRUDENTIAL HOTEL<br>โรงแรม 4 ดาว ติดถนนนาธาน<br>ย่านช้อปปิ้งจิมซาจอย |

## DAY 2

| รายการ  | เช้า       | กลางวัน   | เย็น | โรงแรม   |
|---|------------|-----------|------|--|
| <ul style="list-style-type: none"> <li>(พีคแกรม) ยอดเขาวิกตอเรียพีค</li> <li>อ่าวรีฟิลส์เบย์</li> <li>วัดหลินฟา</li> <li>วัดห่านโหมว</li> <li>ศูนย์รวมอวงจู้กั๊กหันน้ำโชค</li> <li>วัดเขกงหมิว</li> </ul> | ✕<br>ต้มยำ | ✕<br>ซาบู | -    | PRUDENTIAL HOTEL<br>โรงแรม 4 ดาว ติดถนนนาธาน<br>ย่านช้อปปิ้งจิมซาจอย |

## DAY 3

| รายการ  | เช้า                       | กลางวัน              | เย็น | โรงแรม   |
|---|----------------------------|----------------------|------|--|
| <ul style="list-style-type: none"> <li>วัดเจ้าแม่กิมกิมทิว</li> <li>วัดกวนไท</li> <li>วัดเจ้าแม่กวนอิมสองห้า</li> <li>วัดหวังต้าเซียน</li> <li>พระใหญ่เทียนถาน</li> <li>ซีตี้ก๊ก เออร์กเลต</li> </ul> | ✕<br>บุฟเฟ่ต์<br>อาหารเช้า | ✕<br>ซีฟู้ด<br>สัญจร | -    | PRUDENTIAL HOTEL<br>โรงแรม 4 ดาว ติดถนนนาธาน<br>ย่านช้อปปิ้งจิมซาจอย |

## DAY 4

| รายการ  | เช้า | กลางวัน | เย็น | โรงแรม   |
|---|------|---------|------|--|
| <ul style="list-style-type: none"> <li>อิสระ-ช้อปปิ้งเต็มวัน</li> </ul> | -    | -       | -    | PRUDENTIAL HOTEL<br>โรงแรม 4 ดาว ติดถนนนาธาน<br>ย่านช้อปปิ้งจิมซาจอย |

## DAY 5

| รายการ   | เช้า | กลางวัน | เย็น | โรงแรม |
|--|------|---------|------|--------|
| <ul style="list-style-type: none"> <li>อิสระ-ช้อปปิ้งเต็มวัน</li> <li>กรุงเทพฯ (สุวรรณภูมิ)</li> </ul> | -    | -       | -    | -      |



บินเครื่องบิน 2 ชั้นลำที่ใหญ่ที่สุดในโลก

โดยสายการบินเอมิเรตส์ (EK)  
AIRBUS A380



**พิเศษ! บุปเฟ่ต์ชาบูสไตล์ฮ่องกง เครื่องดื่ม เบียร์ไม่อั้น!!**  
**สุดฟินส์! ทานอาหารทะเลสด ๆ ณ หมู่บ้านชาวประมงลิยูนมุน**  
**อัปเดตพักโรงแรม 4 ดาว ติดถนนนาธาน ย่านช้อปปิ้งจิมซาจู้ย**

### PRUDENTIAL HOTEL



**: หมายเหตุ :**



ท่านสามารถรีเช็คห้องพัก และที่นั่งบนเครื่องบินมาก่อนได้ แต่บริษัทฯ ไม่การันตีว่า  
จะได้ตรงตามรีเช็ค 100% หรือไม่ ทั้งนี้ขึ้นอยู่กับสถานการณ์  
ที่เอื้ออำนวยของโรงแรมและเที่ยวบิน ณ ปีเรียดนั้น ๆ

### กำหนดการเดินทาง & อัตราค่าบริการ

| <u>กำหนดการเดินทาง</u> | ราคาทัวร์/ท่าน<br>พักห้องละ 2-3 ท่าน | ราคาทัวร์ไม่รวม<br>ตัวเครื่องบิน | ราคา<br>ห้องพักเดี่ยว |
|------------------------|--------------------------------------|----------------------------------|-----------------------|
| 24-28 มิถุนายน 2569    | 21,999                               | 16,999                           | 13,000                |
| 8-12 กรกฎาคม 2569      | 21,999                               | 16,999                           | 13,000                |

อัตราค่าบริการสำหรับ เด็กอายุไม่เกิน 2 ปี ณ วันเดินทางกลับ (Infant) ท่านละ 6,500 บาท

ไม่รวมค่าธรรมเนียมมัดคฤเทศก์ท้องถิ่นและคนขับรถ ท่านละ 1,500 บาท  
ชำระที่สนามบิน ณ วันเดินทาง เด็กและผู้ใหญ่จ่ายเท่ากัน (ยกเว้นเฉพาะเด็กทารก)



- 📍 10.30 น. คณะพร้อมกัน ณ ท่าอากาศยานสุวรรณภูมิ ผู้โดยสารชาวอกระหว่างประเทศ ชั้น 4 ประตู 10 แถว U เคาน์เตอร์สายการบินเอมิเรตส์ (EK) พบเจ้าหน้าที่และหัวหน้าทัวร์จากทางบริษัทคอยต้อนรับและอำนวยความสะดวกแก่ท่านในด้านตัวเครื่องบินและสัมภาระในการเดินทาง
- ✈️ 14.00 น. นำทุกท่านลัดฟ้าสู่เกาะฮ่องกง โดยเที่ยวบินที่ EK384 / บริการอาหารและเครื่องดื่มบนเครื่อง
- 📍 18.05 น. การเดินทางใช้เวลา 3 ชั่วโมง ถึงสนามบิน CHECK LAP KOK สนามบินแห่งใหม่ของฮ่องกง ที่ทันสมัยด้วยเทคโนโลยีและสิ่งอำนวยความสะดวกต่างๆ อย่างครบครัน ผ่านพิธีการตรวจเอกสารและสัมภาระในการเข้าเมือง



- นำท่านเดินทางผ่านเส้นทางไฮเวย์อันทันสมัยข้ามสะพานแขวนชิงหม่า (TSING MA BRIDGE) ซึ่งเป็นสะพานแขวนสองชั้นที่ยาวที่สุดในโลก โดยมีความยาวทั้งหมด 2.2 กิโลเมตร (1.4 ไมล์) เชื่อมต่อระหว่างฮ่องกงอินเตอร์เนชั่นแนลแอร์พอร์ตกับตัวเมืองฮ่องกง ตัวสะพานชั้นบนจะเป็นทางให้รถยนต์วิ่ง ส่วนชั้นล่างเป็นเส้นทางของเอ็มทีอาร์ (MTR) และแอร์พอร์ตเอ็กเพรสเทรนส์ (Airport Express Trains) สะพานชิงหม่านี้ ได้ถูกคัดเลือกให้เป็นสัญลักษณ์ของคู่รักทั่วโลกอีกด้วย



## เย็น รับประทานอาหารเย็น ณ ภัตตาคาร เมนูท่านอย่างรสเลิศ ( 1 )



- จากนั้น นำท่านเดินทางเข้าเช็คอินสู่ที่พักระดับมาตรฐานในใจกลางเมืองฮ่องกง พร้อมมอบอิสระท่านพักผ่อนตามอัธยาศัย



**ฮ่องกงพักที่ :: PRUDENTIAL HOTEL โทร : (+852)- 2311 8222**

**222 Nathan Rd, Tsim Sha Tsui, Hong Kong**



**วันที่สอง (นั่งรถรางพีคแตรม) สู่ยอดเขาวีคตอเรียพีค - อ่าวรีพัลส์เบย์ - วัดหลินฟา - วัดหม่านโหมว ศูนย์รวมดวงจ้ยกัณฑ์นำโชค - วัดแชกงหมิว**



## เช้า รับประทานอาหารเช้าแบบติ่มซำต้นตำรับของฮ่องกง ( 2 )

- หลังจากนั้น นำท่านเดินทาง ขึ้นสู่ ยอดเขาวีคตอเรียพีค โดย รถรางพีคแตรม นำท่านชมทัศนียภาพของฮ่องกง ณ จุดชมวิวที่สูงที่สุดของฮ่องกงกับความสูง 396 เมตรเหนือระดับน้ำทะเล จากจุดนี้ ท่านสามารถเห็นความอันงดงามของ ดิวกพิคทาวเวอร์ อาคารรูปร่างครึ่งวงกลมที่มีเอกลักษณ์โดดเด่นที่สุด ชมเกาะฮ่องกงและเกาลูนได้ทั้งเกาะอย่างชัดเจน ตื่นตาตื่นใจกับตึกระฟ้าที่สูงตระหง่านและอาคารต่างๆ ที่ก่อสร้างตามหลักฮวงจุ้ย อาทิ ดิวกเซ็นทรัลพลาซ่า ดิวกไชน่า แบงค์ และตึกอื่นๆ อันเป็นที่ตั้งของธุรกิจชั้นนำของฮ่องกง พร้อมทั้งถ่ายภาพกับวิวสวยสุดประทับใจ และเลือกซื้อของที่ระลึกของฮ่องกงจากร้านค้าภายในอาคารเดอะพีค



- จากนั้นนำท่านสู่ **“อ่าวริพัลส์เบย์”** เริ่มต้นขอพรกับ **“องค์เจ้าแม่กวนอิม”** ปางประทานพรที่ชาวฮ่องกงเชื่อว่าศักดิ์สิทธิ์มาก องค์ท่านมีความประณีตงดงามตั้งอยู่บนฐานบัว ขอพรต่อกับ **“เจ้าแม่ทับทิม”** เพื่อเป็นที่ยึดเหนี่ยวจิตใจ และขอให้การเดินทางทุกครั้งปลอดภัย พร้อมสักการะขอพรเทพเจ้าแห่งโชคลาภ **“โม่ซิงเอี้ย”** ที่เชื่อกันว่า หากใครได้มาสัมผัสสององค์ท่านจะได้รับแต่เงิน ทอง กลับบ้าน โดยเอาสองมือลูบจากเศร่าท่านลงมาแล้วกำมาใส่ในกระเป๋าของตัวเอง เสมือนเป็นเคล็ดว่าให้เงินทองไหลมาเทมาสู่กระเป๋าของเรา แล้วลูบก้อนทองที่อยู่ด้านข้างองค์ท่านแล้วกำมาใส่กระเป๋าของตัวเองอีกครั้ง ส่วนท่านใดที่มีบุตรยากหรือ แต่งงานแล้วยังไม่มีบุตร ให้มาขอพร **“องค์สังกัจจาย (องค์ Baby Buddha)”** จะประสบความสำเร็จเกือบทุกคน แล้วเดินข้าม **“สะพานต่ออายุ”** ซึ่งชาวฮ่องกงเชื่อกันว่าการข้ามสะพานนี้จะสามารถต่ออายุได้ เมื่อข้ามสะพานมาแล้วจะเป็นลานกว้างที่เต็มไปด้วยเซียนและเทพเจ้ามากมาย หนึ่งในนั้นคือ **“องค์เทพจันทรหรือเทพเจ้าแห่งความรัก”** องค์ท่านจะมีหนวดเครายาว ๆ ในมือถือหนังสือเล่มใหญ่ข้าง ๆ องค์ท่านจะมีหินสีดำก้อนโตให้อธิษฐานแล้วทำการลูบก้อนหินเชื่อว่าจะนำพาให้พบคู่ส่วนท่านที่มีคู่อยู่แล้วเมื่อไหว้ขอพรองค์ท่านแล้วก็จะช่วยให้ความรักมั่นคงและยาวนาน



- หลังจากนั้น นำท่านเดินทางสู่ **วัดหลินฟา (LIN FA TENIPLE) หรือ วัดตอดบัว** เป็นวัดที่อยู่บริเวณหว่านจ่าย ทางทิศตะวันออกเฉียงเหนือของคออสเวย์ เมย์ โดยวัดนี้ถูกก่อสร้างในช่วงราชวงศ์ชิง (ปีค.ศ.1963) และมีการบูรณะอีก 2 ครั้ง ในปีค.ศ.1986 และ ค.ศ.1999 วัดหลินฟามีเจ้าแม่กวนอิมเป็นองค์ประธานของวัด เคยมีตำนานหนึ่งเล่าว่า เจ้าแม่กวนอิมเคยมาปรากฏตัวที่วัดแห่งนี้ ทำให้ชาวบ้านเลื่อมใสและศรัทธา จึงรวมใจกันสร้างวิหารตอดบัว และประดับด้วยโคมตอดบัวต่างๆ เพื่อเป็นการบูชาและสักการะท่าน นอกจากเจ้าแม่กวนอิมแล้ว ยังมีเทพเจ้า ล่าจื่อเอี้ยะ หรือที่

รู้จักกันไหม เทพเจ้าสายหออ แม้ว่าคนไทยเราอาจจะไม่ค่อยรู้จักหรือคุ้นเคยกันมากนัก แต่ท่านเป็นเทพที่ขึ้นชื่อเรื่องความกตัญญู โดยจะมาในรูปลักษณะของการนุ่งห่มผ้าดิบ ซึ่งเป็นสัญลักษณ์ของการไว้ทุกข์ที่คนเชื้อสายจีนให้ความสำคัญอย่างไรก็ตามแม้จะขึ้นชื่อว่าเป็นเทพเจ้าสายนรก แต่ท่านก็เป็นไปด้วยพลังหยิน ซึ่งเป็นพลังที่ขึ้นชื่อค่านเงิน ๆ ทอง ๆ ดังนั้นจึงไม่แปลกเลยที่ผู้คนให้ความศรัทธาและเคารพนับถือท่านกันเป็นอย่างมาก เหมาะเป็นอย่างยิ่งสำหรับ ผู้ที่ชอบเดิมพัน เสี่ยงโชค เสี่ยงดวง ต้องการจับเงินก้อนโต ดวง ต้องการจับเงินก้อนโต



**กลางวัน รับประทานอาหารกลางวัน บุฟเฟ่ต์ชาบูสไตส์ฮ่องกง เครื่องดื่ม น้ำอัดลม เบียร์ไม่อั้น!! ( 3 )**



- หลังจากนั้น นำท่านเดินทางสู่ **วัดห่านโหมว (Man Mo Temple)** เป็นวัดที่มีอยู่หลายแห่งทั่วฮ่องกงและประเทศจีน แต่วัดห่านโหมวในย่านชิววัน Sheung Wan แห่งนี้ ถือเป็นวัดที่เก่าแก่ที่สุดสร้างขึ้นใน ค.ศ. 1947 และมีขนาดใหญ่ที่สุดในบรรดาวัดห่านโหมวในฮ่องกงอีกด้วยมีจุดประสงค์ในการสร้างเพื่ออุทิศให้กับเทพแห่งวรรณกรรม (ห่าน) เป็นเทพฝ่ายบุ๋น และเทพแห่งสงคราม (โหมว) หรือกวนอู เป็นเทพเจ้าฝ่ายบู๊ชาวฮ่องกงและชาวจีนนิยมพาลูกหลานมาไหว้ขอพรให้เรียนหนังสือเก่งมีสติปัญญาฉลาดเฉลียวและมีความเจริญก้าวหน้าสิ่งที่เป็นจุดเด่นของวัดแห่งนี้คือธูปสีแดงขนาดใหญ่ที่ขดเป็นวงกลมแขวนเรียงรายอยู่บนเพดานซึ่งเป็นสิ่งดึงดูดให้นักท่องเที่ยวเข้าไปกราบไหว้และเยี่ยมชม



- หลังจากนั้นนำท่านเยี่ยมชม **ศูนย์รวมของขวัญกำหนัดนาโชด** ดันตำรับงานดีไซน์แหวนเพชรกำหนัดโดยซินแสที่ขึ้นชื่อของฮ่องกง และได้รับรางวัลอันดับยอดเยี่ยม

**\*\* กรณีไม่ประสงค์ลงร้านรัฐบาลฮ่องกง ชำระเพิ่ม ท่านละ 6,000 บาท \*\***



• หลังจากนั้น นำท่านเดินทางสู่ **วัดแชกงหมิว หรือ วัดกั๊งหันลม (Che Kung Temple)** หนึ่งในวัดดังของฮ่องกง ที่ประชาชนให้ความเลื่อมใสศรัทธามาเนิ่นนาน ด้านในศาลจะมีรูปปั้นสูงใหญ่ของท่านแชกงซึ่งเป็นเทพประจำวัดแห่งนี้ เชื่อว่าองค์ท่านศักดิ์สิทธิ์ในการขอพรด้านโชคลาภ เสริมความเป็นสิริมงคล บัดเป่าเรื่องร้ายๆออกไป และวัดแห่งนี้ ยังเป็นสถานที่ที่นิยมสำหรับท่านที่ต้องการแก้ปิ้งอีกด้วย โดยวิธีการไหว้ขอพรจากท่านแชกงนั้น ท่านจะต้องเข้าไปยืนอยู่เบื้องหน้ารูปปั้นของท่าน แล้วอธิษฐานขอพรพร้อมกับมองหน้าท่านอย่างมุ่งมั่นตั้งใจ จากนั้นให้ท่านทำพิธีหมูน “กั๊งหันแห่งโชคชะตา” หรือ “กั๊งหันนำโชค” เพื่อหมูนรับแต่สิ่งดี ๆ ให้เข้ามาในชีวิต โดยความหมายของใบพัดทั้งสี่ มีดังนี้

- ใบที่ 1. เดินทางไปไหนมาไหนปลอดภัย
- ใบที่ 2. สุขภาพแข็งแรง อายุยืนยาว
- ใบที่ 3. โชคลาภ เงินทองไหลมาเทมา
- ใบที่ 4. คิดหวังสิ่งใดก็สมความปรารถนาทุกประการ

เมื่อหมูนกั๊งหันเสร็จแล้ว ให้ตีกลอง 3 ครั้ง เพื่อให้เป็นที่รับรู้ทั่วกันทั้งฟ้าดิน และให้พรนั้นสมดังประสงค์



**\*\*\* อีสรอาหารเย็น ตามอัธยาศัย \*\*\***

**ฮ่องกงพักที่ :: PRUDENTIAL HOTEL โทร : (+852)- 2311 8222**

**222 Nathan Rd, Tsim Sha Tsui, Hong Kong**



วันที่สาม วัดเจ้าแม่ทับทิมทินหัว - วัดกวนไท - วัดเจ้าแม่กวนอิมสองฮ่า - วัดหวังต้าเซียน  
กระเช้านองปิง&พระใหญ่เทียนถาน - ซิตีเกท เอาท์เลต



**เช้า อัปเกรด!! มือเช้าไม่จำเจ รับประทานอาหารเช้า ณ ห้องอาหารของโรงแรม ( 4 )**

- หลังจากนั้น นำท่านเดินทางสู่ **วัดเจ้าแม่ทับทิม ทินหัว (Tin Hau Temple)** ที่ย่าน เยา มา เต้ (Yau Ma Tei Station) เป็นวัดเก่าแก่และสำคัญอีกวัดหนึ่งของฮ่องกง จุดเด่นของวัดเจ้าแม่ทับทิมทินหัว จะเป็นการจุดธูปเกลียวขนาดใหญ่สีแดงเพื่อขอพร โดยธูปจะติดนาน 7-8 วัน โดยจะมีถาดรองขี้เถ้าทองเหลืองอยู่ด้านล่าง นิยมมาสักการะ บูชาในเรื่องของการเดินทางให้ปลอดภัย



- จากนั้นนำท่านเดินทางสู่ **วัดกวนไท (Kwan Tai Temple) หรือ วัดเทพเจ้ากวนอู** ในเขต Sham Shui Po เป็นสถานที่ศักดิ์สิทธิ์อันเลื่องชื่อ ถือว่าเป็นวัดแห่งเดียวในเขตเกาลูน ที่สร้างขึ้นเพื่อบูชาเทพเจ้ากวนอู ซึ่งท่านเป็นเทพเจ้าแห่งความซื่อสัตย์ เปี่ยมไปด้วยคุณธรรม ผู้คนจึงมักมาขอพรท่านให้ช่วยจัดความอยู่ดีธรรม และขอพรเรื่องธุรกิจ การงาน บริวาร เนื่องจากเทพเจ้ากวนอู เป็นเทพที่รักษาคำพูดด้วยชีวิต รักคุณธรรม ซื่อสัตย์ ช่วยปกป้องสิ่งเลวร้าย ภัยอันตรายต่าง ๆ ท่านจึงเป็นสัญลักษณ์แห่งความเข้มแข็งโดดเด่น ไม่ครั้นคร้ามต่อศัตรู ฉะนั้นการมาบูชาขอพรท่าน จะช่วยเสริมดวงไม่ให้เพลี่ยงพล้ำแก่ศัตรู ทำให้มีมิตรที่ซื่อสัตย์ คุ่มครองบริวารให้ก้าวหน้าและอยู่เย็นเป็นสุข ผู้ที่ประกอบอาชีพ ตำรวจ ทหาร และ นักการเมือง จึงมักจะนิยมบูชาเทพเจ้ากวนอู เป็นพิเศษ



• นำท่านเดินทางสู่ **วัดเจ้าแม่กวนอิมสองห้า (Kun Im Temple Hung Hom)** เป็นวัดเจ้าแม่กวนอิมที่มีชื่อเสียงอีกแห่งหนึ่งในฮ่องกง ในการขอพรเจ้าแม่กวนอิมพระโพธิสัตว์แห่งความเมตตาให้ช่วยคุ้มครองปกป้องรักษา วัดเจ้าแม่กวนอิมที่ **Hung Hom** หรือ **'Hung Hom Kwun Yum Temple'** เป็นวัดเก่าแก่ของฮ่องกงซึ่งสร้างขึ้นตั้งแต่ปี ค.ศ. 1873 ถึงแม้จะเป็นวัดขนาดเล็กที่ไม่ได้สวยงามมากมาย แต่ก็ยังเป็นวัดเจ้าแม่กวนอิมที่ชาวฮ่องกงนับถือมาก ในแทบทุกวันจะมีผู้คนมาบูชาขอพรกันแน่นวัด ถ้าใครที่ชอบเสี่ยงเซียมซีเขาบอกว่าที่นี่แม่นมากที่สุดที่พิเศษกว่านั้น นอกจากสักการะขอพรแล้วยังมีพิธีชงของอิงเปาจากเจ้าแม่กวนอิมอีกด้วย



• หลังจากนั้นนำท่านเดินทางไปสักการะขอพร **เทพเจ้าหวังต้าเซียน ณ วัดหวังต้าเซียน** อีกหนึ่งวัดดังของฮ่องกง วัดแห่งนี้มีเทพผู้ขึ้นชื่อและศักดิ์สิทธิ์ในการขอพรด้านสุขภาพพลานามัย โรคภัยไข้เจ็บ ทั้งสุขภาพของตัวเอง คนในครอบครัว และคนที่เรารัก ซึ่งท่านจะได้พบเห็นผู้คนมากมายนำธูปพร้อมกับเครื่องบูชาต่างๆ มาสักการะและแก้บนเป็นจำนวนมาก นอกจากนี้ยังมีอีกหนึ่งจุดสักการะที่เป็นที่นิยมสำหรับการขอพรในด้านความรัก คือ **เทพเจ้าหยกโหลวหรือเทพเจ้าด้ายแดง** ซึ่งมีอยู่ทั้งหมด 3 องค์ องค์กลางคือ องค์เทพอาวโส ด้านซ้ายเป็นเทพเจ้าสาว ด้านขวาเป็นเทพเจ้าบ่าว โดยจะมีด้ายสีแดงเชื่อมทั้ง 3 องค์ไว้ สำหรับวิธีการไหว้ขอพรเทพเจ้าหยกโหลวนั้น ให้ท่านเริ่มทำนิ้วมือสำหรับสอดด้ายแดงตามป้ายกำกับบอกวิธีการที่ตั้งอยู่ ณ บริเวณจุดขอพร สิ่งที่สำคัญที่สุด คือ ห้ามปล่อยให้ด้ายหลุดมือเป็นอันขาด จนกว่าจะเสร็จพิธี



**กลางวัน รับประทานอาหารกลางวัน เมนูซีฟู้ดสด ๆ ณ ภัตตาคารหมู่บ้านชาวประมงลิยุนมุน ( 5 )**





**\*กรณีกระเช้าปิดซ่อมบำรุง จะใช้วิธีการเดินทางขึ้น-ลง โดยรถบัสแทน  
ขอสงวนสิทธิ์ไม่คืนค่าบริการใด ๆ ทั้งสิ้น**

• หลังจากนั้น นำท่านเดินทางสู่เกาะลันเตาซึ่งเป็นที่ตั้งของสถานที่ท่องเที่ยวที่สำคัญของฮ่องกง “หมู่บ้านนงปิง” โดยนำท่านนั่ง **กระเช้าไฟฟ้า NONGPING 360 องศา** ข้ามเขาหลายลูกที่มีความยาวถึง 5.7 กิโลเมตร โดยเริ่มขึ้นกระเช้าจากสถานีตุงซุงมุ่งหน้าไปยังปลายทางที่หมู่บ้านนงปิง เลื่อนผ่านทะเลจีนใต้และวนอุทยานลันเตาเหนือ รวมระยะเวลา 25 นาที จากมุมมองด้านบนขณะนั่งกระเช้าลอยฟ้าขึ้น ท่านจะสามารถมองเห็นทัศนียภาพของสนามบินนานาชาติฮ่องกง พร้อมชื่นชมทิวทัศน์และภูมิประเทศได้เกือบทุก ๆ ส่วนของเกาะลันเตา ที่ได้เต็มไปด้วยภูเขาและความเขียวขจีของป่าไม้ ตั้งแต่จากใจกลางเมืองตุงซุงไปจนถึงหมู่บ้านนงปิงเลยทีเดียว ทั้งยังสามารถมองเห็นพระพุทธรูปทองสัมฤทธิ์ประทับกลางแจ่งองค์ใหญ่ที่สุดในโลกได้อีกด้วย จากนั้นนำท่านเดินทางผ่านหมู่บ้านนงปิง ซึ่งจะมีร้านค้าร้านขายของฝาก ของที่ระลึกต่าง ๆ ตั้งอยู่เรียงรายตลอดสองข้างทาง แล้วมุ่งหน้าต่อไปยังทางขึ้นบันได 268 ขั้น เพื่อขึ้นสู่ **พระพุทธรูปเทียนถาน** ซึ่งประดิษฐานอยู่คู่กับวัดโป้หลินมาเป็นเวลาช้านาน มีความสูงเหนือระดับน้ำทะเล 371 เมตร องค์พระสร้างขึ้นจากการเชื่อมแผ่นทองสัมฤทธิ์ถึง 200 แผ่น หนัก 250 ตัน และสูง 34 เมตร รวมมูลค่าในการก่อสร้างกว่า 60 ล้านเหรียญฮ่องกง องค์พระนั่งอยู่บนฐานกลีบดอกบัว ยกพระหัตถ์ขวาและแบพระหัตถ์ซ้ายไว้บนตัก พระเนตรมองลงมาด้วยความเปี่ยมเมตตา

**\*กรณีกระเช้าปิดซ่อมบำรุง จะใช้วิธีการเดินทางขึ้น-ลง โดยรถบัสแทน ขอสงวนสิทธิ์ไม่คืนค่าบริการใด ๆ ทั้งสิ้น\***

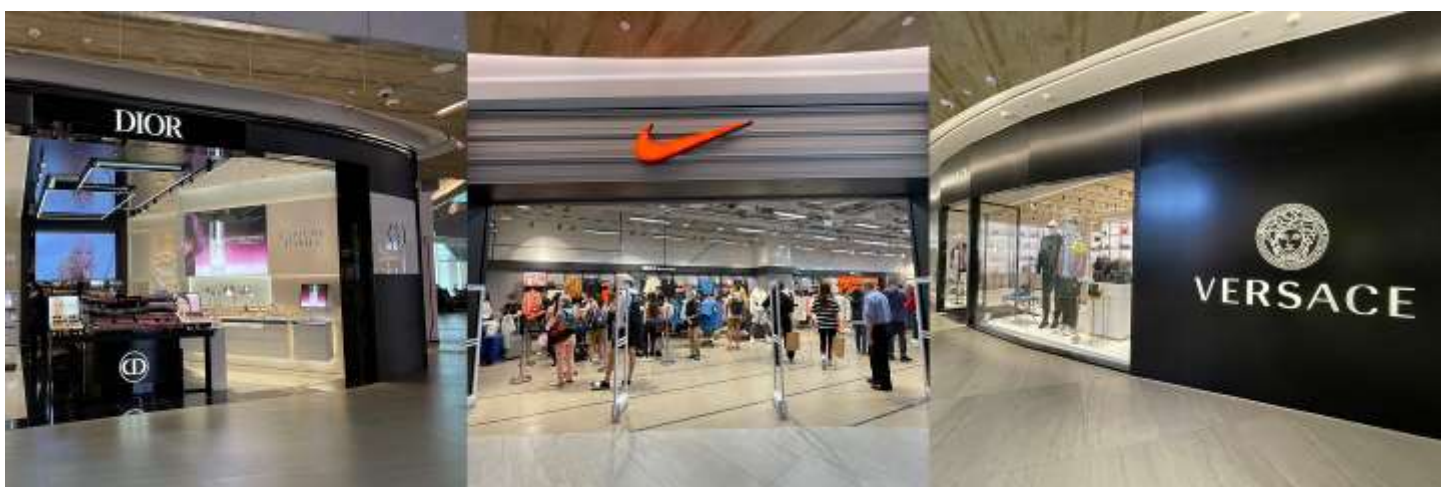

• หลังจากนั้น นำท่านเดินทางสู่ห้าง **CITYGATE OUTLET** ศูนย์การค้าในรูปแบบของ OUTLET MALL ที่มีขนาดใหญ่ที่สุดของฮ่องกง แหล่งช้อปปิ้งยอดนิยมของเหล่านักช้อปปิ้งและนักท่องเที่ยว โดยรวบรวมร้านค้า OUTLET ของเหล่าแบรนด์ดังทั้งหลายไว้อย่างครบครันกว่า 90 แกรนด์ อาทิเช่น MICHAEL KORS, COACH, FILA OUTLET, ADIDAS OUTLET, PUMA OUTLET, NIKE OUTLET, BALLY, GUESS, PANDORA, SWAROVSKI, KATE

SPADE, BURBERRY และแบรนด์ดังระดับโลกอีกมากมาย โดยยกขบวนกันมาลดราคาสูงสุดถึง 70% ให้ท่านได้เลือกซื้ออย่างเต็มอิ่ม

**\*\*\* อิสระอาหารเย็น ตามอัธยาศัย \*\*\***

**\*\*\* กรุณาตรงต่อเวลานัดหมาย เพื่อเดินทางกลับสู่ที่พัก \*\*\***



**ฮ่องกงพักที่ :: PRUDENTIAL HOTEL โทร : (+852)- 2311 8222**

**222 Nathan Rd, Tsim Sha Tsui, Hong Kong**



วันที่สี่

อิสระช้อปปิ้งเต็มวัน หรือ เลือกซื้อ

**Optional Hongkong Disneyland พร้อมรถรับ-ส่ง**



• **“HONG KONG DISNEYLAND”** อาณาจักรสวนสนุกอันยิ่งใหญ่ของฮ่องกง พบกับเครื่องเล่นอันทันสมัยและสนุกที่สุด **ฟรีเครื่องเล่นทุกชนิด เล่นได้ไม่จำกัดรอบ** พร้อมด้วยกิจกรรมและความบันเทิงมากมาย ที่ถูกเนรมิตขึ้นบนเกาะลันเตา โดยปัจจุบันแบ่งออกเป็น 8 โซน ได้แก่

- ▶ **เมนสตรีท ยูเอสเอ (MAIN STREET, U.S.A.)**
- ▶ **ทอมอโรว์แลนด์ (TOMORROW LAND)**
- ▶ **แฟนตาซีแลนด์ (FANTASY LAND)**
- ▶ **แอดเวนเจอร์แลนด์ (ADVENTURE LAND)**
- ▶ **ทอยสตอรีแลนด์ (TOY STORY LAND)**
- ▶ **กริซลี่ กัลช (GRIZZLY GULCH)**

▶ มิสทิก พอยท์ (MYSTIC POINT)

▶ เวิลด์ ออฟ โฟรเซน (WORLD OF FROZEN)



\*\*\*ห้ามพลาด!! กับขบวนพาเหรดที่ยกทัพขบวนเจ้าหญิง มิกกี้มินนี่และเหล่าผองเพื่อน รวมถึงคาแร็กเตอร์จากพิทซาร์ มาเร็งรำเต้นระบำเพื่อสร้างสีสันและทักทายกับเหล่าแฟนคลับของพวกเขากันอย่างใกล้ชิด ซึ่งจะแสดงวันละ 2 รอบ ในเวลา 13.45 น. และ 17.30 น. โดยจะมีการเปลี่ยนธีมพาเหรดไปตามช่วงเทศกาล\*\*\*



**\*\*\*ในเวลา 20.30 น. หรือ 21.00 น. จะมีการแสดงชุด “MOMENTOUS NIGHTTIME SPECTACULAR” ซึ่งเป็นโชว์แสง สี เสียง พร้อมพลุสุดตระการตาของสวนสนุกฮ่องกงดิสนีย์แลนด์ ซึ่งจะแสดงบริเวณด้านหน้าปราสาทเจ้าหญิงดิสนีย์**



**\*\*\* อีสรอาหารเช้า-กลางวัน-เย็น เพื่อให้ท่านช้อปปิ้งสินค้าได้อย่างจุใจ\*\*\***

**ฮ่องกงพักที่ :: PRUDENTIAL HOTEL โทร : (+852)- 2311 8222**

**222 Nathan Rd, Tsim Sha Tsui, Hong Kong**



**วันที่ทำ อีสรช้อปปิ้งเต็มวัน – ฮ่องกง – กรุงเทพฯ (สุวรรณภูมิ)**



- หลังจากนั้น มอบอีสรท่านช้อปปิ้งแบบจุใจ โดยท่านสามารถเริ่มช้อปปิ้งได้ตั้งแต่หน้าโรงแรมเป็นต้นไป เนื่องจากโรงแรมเป็นระดับมาตรฐาน 4 ดาวเต็มดวง ใจกลางเมือง ติดถนนนาธานที่แท้ทรู นอกจากนี้ยังมีสถานี “MTR JORDAN” อยู่ที่ชั้นใต้ดินของโรงแรมเลยทีเดียว จึงเดินทางไปเซ็คอินทุกจุดในฮ่องกงได้อย่างสะดวกสบาย ทำเลของโรงแรมยังรายล้อมด้วยร้านดัง คาเฟ่ ร้านมิชลิน และแหล่งช้อปปิ้งย่านดัง ย่านฮอตฮิตแบบครบครัน ไม่ว่าจะเป็นย่านช้อปปิ้งจิมซาจู้ย ที่เดินไปเพียง 10 นาที หรือนั่ง MTR ไปเพียง 1 สถานีเท่านั้น หรือจะเป็น ย่านช้อปปิ้ง Mong Kok ก็นั่ง MTR เพียง 2 สถานี





## อัตราค่าบริการนี้รวม



-  • ค่าตัวเครื่องบินไป-กลับพร้อมคณะตามรายการ (กรณีอยู่ต่อต้องเสียค่าเปลี่ยนแปลงหรือต้องซื้อตั๋วเดี่ยวทั้งนี้ขึ้นอยู่กับเงื่อนไขของสายการบิน)
-  • ค่าภาษีสนามบินไทย - อ่องกง
-  • ค่าน้ำหนักสัมภาระในการเดินทาง 30 กิโลกรัม / 1 ท่าน
-  • ค่าที่พักตามระบุในรายการพักห้องละ 2 ท่าน ตามโรงแรมที่ระบุหรือเทียบเท่า
-  • ค่าอาหารตามที่ระบุอยู่ในรายการ
-  • ค่ารถรับส่งตามสถานที่ท่องเที่ยวที่ระบุตามรายการ
-  • ค่าเข้าชมสถานที่ต่าง ๆ ที่ระบุอยู่ในรายการ
-  • ค่าประกันอุบัติเหตุระหว่างการเดินทางท่านละไม่เกิน 1,000,000 บาท (ค่ารักษาพยาบาล 500,000 บาท) ทั้งนี้ยอมอยู่ในข้อจำกัดที่มีการตกลงไว้กับบริษัทประกันชีวิต



## อัตราค่าบริการนี้ไม่รวม



-  • ค่าน้ำหนักของกระเป๋าเดินทางในกรณีที่เกิดกว่าสายการบินกำหนด (สายการบินเอมิเรตส์ จำกัดน้ำหนักสัมภาระ-โหลดใต้ท้องเครื่อง 30 กิโลกรัมต่อท่าน ถือขึ้นเครื่องได้ไม่เกิน 7 กิโลกรัมต่อท่าน)
-  • ค่าภาษีน้ำมัน, ค่าภาษีสนามบินในกรณีที่สายการบินเรียกเก็บเพิ่มก่อนการเดินทาง
-  • ค่าอาหาร-เครื่องดื่มนอกเหนือจากรายการ
-  • ค่าใช้จ่ายส่วนตัวนอกเหนือจากรายการที่ระบุ เช่น ค่าโทรศัพท์ ค่าช้อปปิ้ง ค่าทิปพนักงานยกกระเป๋า พนักงานเสิร์ฟ ฯลฯ
-  • ค่าทำหนังสือเดินทางและค่าแจ้งเข้า-ออก คนต่างด้าวหรือเอกสารอื่นๆ ที่พึงใช้
-  • ค่าภาษีมูลค่าเพิ่ม 7% และค่าภาษีหัก ณ ที่จ่าย 3% (บวกราคาเพิ่มในกรณีที่ท่านต้องการใบกำกับภาษี VAT หรือออกใบเสร็จในนามบริษัท ห้างร้าน องค์กร ฯลฯ)
-  • ค่าธรรมเนียมมีคฤหาสน์ท้องถิ่นและคนขับรถ ท่านละ 1,500 บาท ชำระที่สนามบิน ณ วันเดินทางเด็กและผู้ใหญ่จ่ายเท่ากัน (ยกเว้นเฉพาะเด็กทารก)
-  • ค่าทิปหัวหน้าทัวร์ตามสินน้ำใจของทุกท่าน (ไม่รวมในทิปไกด์ท้องถิ่นและคนขับรถคณะ)



## เอกสารที่ต้องใช้



- พาสปอร์ตไทยอายุการใช้งานเหลือมากกว่า 6 เดือน (หนังสือเดินทางต้องไม่มีรอยขีดเขียน เปียกน้ำ หรือประทับตราสัญลักษณ์อื่นใด นอกเหนือจากที่ทางราชการกำหนดลงในหนังสือเดินทางโดยเด็ดขาดเพราะจะส่งผลให้ท่านถูกปฏิเสธการเดินทางเข้า-ออกประเทศได้ทันที)

\*\*\*หากลูกค้าไม่สามารถเดินทางได้เนื่องจากถือพาสปอร์ตอายุต่ำกว่า 6 เดือนมา ณ วันเดินทาง บริษัทฯจะไม่รับผิดชอบใด ๆ ทั้งสิ้น\*\*\*



## เงื่อนไขการยกเลิก



- ยกเลิกเดินทางก่อนการเดินทาง 45 วัน คืนค่าทัวร์ทั้งหมด
- ยกเลิกเดินทางก่อนการเดินทาง 30 วัน ยึดมัดจำ 100%
- ยกเลิกเดินทางก่อนการเดินทาง 25 วัน ขอสงวนสิทธิ์ในการคืนเงินค่าทัวร์ทั้งหมดในทุกกรณี

\*\*\*กรุ๊ปที่เดินทางช่วงวันหยุดนักขัตฤกษ์ วันหยุดยาวอื่น ๆ กรุ๊ปเหมาส่วนตัว และกรุ๊ปที่แจ้งปิดกรุ๊ปไปแล้ว\*\*\*

\*\*\*ทางบริษัทขอสงวนสิทธิ์ในการคืนเงินมัดจำ และ/หรือ ค่าทัวร์ทั้งหมด ไม่ว่ากรณีใด ๆ ทั้งสิ้น\*\*\*



## กรณีคณะออกเดินทางได้



- คณะจองจำนวนผู้ใหญ่ 15 ท่านขึ้นไป ออกเดินทางได้ (มีหัวหน้าทัวร์)
- คณะจองจำนวนผู้ใหญ่ 10-14 ท่าน ออกเดินทางได้ (ไม่มีหัวหน้าทัวร์แต่มีไกด์คนไทย 100% รอรับที่สนามบิน)
- คณะจองจำนวนผู้ใหญ่ 1-9 ท่าน ไม่ออกเดินทาง



## หมายเหตุ



- รายละเอียดด้านการเดินทางและราคาอาจมีการเปลี่ยนแปลงได้ตามความจำเป็น หรือเพื่อความเหมาะสม ทั้งปวงโดยมีต้องแจ้งให้ทราบล่วงหน้าทั้งนี้การขอสงวนสิทธิ์ดังกล่าวทางบริษัทจะยึดถือและคำนึงผลประโยชน์ตลอดจนความปลอดภัยของท่านผู้มีเกียรติ ซึ่งร่วมเดินทางเป็นสำคัญ

\*\*\*กรณีลูกค้าหลบหนีจากคณะทัวร์ ไม่ว่าจะในวันแรกที่เดินทางถึงสนามบินปลายทาง หรือไม่ร่วมเดินทางกลับพร้อมคณะทัวร์ ทางบริษัทผู้จัดทัวร์และแลนด์ต่างประเทศมีความจำเป็นต้องส่งเอกสาร และหน้าพาสปอร์ตของท่านให้กับสำนักงานตรวจคนเข้าเมือง เพื่อร่วมดำเนินการตามกฎหมายของประเทศนั้น ๆ

ก่อนตัดสินใจจองทัวร์ ควรอ่านเงื่อนไขให้เข้าใจอย่างถ่องแท้จนเป็นที่พอใจแล้วจึงชำระค่ามัดจำ เพื่อประโยชน์ของตัวท่านเอง



## เงื่อนไขการให้บริการ



- สำรองที่นั่งพร้อมชำระค่ามัดจำท่านละ 10,000 บาท หากยังไม่ชำระค่ามัดจำ บริษัทฯ จะถือว่าการจองของท่านไม่สมบูรณ์และขอสงวนสิทธิ์สำหรับผู้ที่ยังไม่ชำระค่ามัดจำก่อน **\*\*ส่วนที่เหลือชำระก่อนการเดินทาง 25 วัน\*\***
- เกี่ยวกับ ราคา และรายการท่องเที่ยว สามารถเปลี่ยนแปลงได้ตามความเหมาะสม โดยคำนึงถึงผลประโยชน์ของผู้ร่วมเดินทางเป็นสำคัญ
- อัตราบัตรโดยสารเครื่องบินระหว่างประเทศแบบหมู่คณะ ขึ้นประหยัด ไป-กลับพร้อมกัน เส้นทางกรุงเทพ-ฮ่องกง-กรุงเทพ ไม่สามารถระบุเลขที่นั่งได้เนื่องจากเป็นการสำรองที่นั่งแบบหมู่คณะ
- ตัวเครื่องบินเป็นตัวราคาพิเศษ กรณีที่ท่านไม่เดินทางพร้อมคณะ จะไม่สามารถนำมาเลื่อนวันเดินทางหรือคืนเงิน และไม่สามารถเปลี่ยนชื่อได้
- บริษัทฯ ขอสงวนสิทธิ์ที่จะไม่คืนค่าบริการใด ๆ ทั้งสิ้น กรณีที่สำนักงานตรวจคนเข้าเมืองทั้งที่ประเทศไทยและต่างประเทศ ปฏิเสธมิให้เดินทางออกหรือเข้าประเทศ
- บริษัทฯ จะไม่รับผิดชอบใด ๆ ทั้งสิ้น หากเกิดกรณีความล่าช้าจากสายการบิน, การประท้วง, การนัดหยุดงาน การก่อจลาจล ซึ่งอยู่นอกเหนือความรับผิดชอบของบริษัทฯ
- **บริษัทฯ ขอสงวนสิทธิ์ที่จะไม่คืนค่าบริการใด ๆ ทั้งสิ้น กรณีการท่องเที่ยวไม่เป็นไปตามความคาดหวัง อาทิเช่น สถานที่ท่องเที่ยวบางแห่งปิดให้บริการ หรือมีเหตุอันเนื่องมาจากสภาพอากาศ ภัยธรรมชาติ ฤดูกาล ซึ่งบริษัทฯ ไม่สามารถควบคุมได้ โดยจะคำนึงถึงความปลอดภัยของผู้เดินทางเป็นสำคัญ**
- บริษัทฯ จะไม่รับผิดชอบใด ๆ ทั้งสิ้น หากท่านใช้บริการของทางบริษัทฯ ไม่ครบ อาทิ ไม่เที่ยวบางรายการ ไม่ทานอาหารบางมื้อ เพราะค่าใช้จ่ายทุกอย่างทางบริษัทฯ ได้ชำระค่าใช้จ่ายให้กับตัวแทนต่างประเทศแบบเหมาจ่ายขาดก่อนการเดินทางเรียบร้อยแล้ว
- **\*\*\*กรณีลูกค้าไม่ร่วมเดินทางตามโปรแกรมทัวร์ จะมีค่าใช้จ่ายในการแยกตัวออกจากกรุ๊ปตามที่ทางแลนด์กำหนด ซึ่งเมื่อลูกค้าชำระเงินค่าทัวร์เข้ามาแล้ว บริษัทฯ ถือว่าลูกค้าได้ศึกษารายละเอียดโปรแกรมทัวร์อย่างถี่ถ้วน และยอมรับเงื่อนไขการให้บริการเป็นที่เรียบร้อยแล้ว**
- บริษัทฯ จะไม่รับผิดชอบใด ๆ ทั้งสิ้น หากเกิดกรณีสิ่งของสูญหายจากการโจรกรรมหรือเกิดอุบัติเหตุอันเกิดจากความประมาทของนักท่องเที่ยวเอง
- บริษัทฯ จะไม่รับผิดชอบใด ๆ ทั้งสิ้น กรณีที่กระเป๋าดำเนินทางสูญหายหรือชำรุดอันเนื่องมาจากสายการบิน
- เมื่อท่านตกลงชำระค่าบริการทัวร์ไม่ว่าทั้งหมดหรือบางส่วนผ่านตัวแทนของบริษัทฯ หรือชำระโดยตรงกับทางบริษัทฯ บริษัทฯ จะถือว่าท่านได้ยอมรับในเงื่อนไขข้อตกลงต่าง ๆ ที่ได้ระบุไว้ข้างต้นนี้ทั้งหมดแล้ว