บริษัท แกรนด์ มาริน ทราเวล จำกัด
GRAND MARIN TRAVEL CO.,LTD.

211,213 ซอยพระยามนธาตุราชศรีพิจิตร์ แยก 35-12
แขวงคลองบางบอน เขตบางบอน กรุงเทพมหานคร 10150

096-916-0858
095-765-0858
063-252-0858
02-085-8585

GRANDMARIN TRAVEL
License no. 11/10888

Email: grandmarintravel@hotmail.com
Website: www.grandmarintravel.com

Grandmarintravel
@grandmarin

RX - TFU01
6 วัน
5 คืน
vietjet Air.com

ต้าเจียห่าว

3 อุทยาน สี่ดรุณี ปี้เผิงโกว จิ่วจ้ายโกว นั่งรถไฟความเร็วสูง

เดินทาง ธันวาคม - มีนาคม 2570

น้ำหนักกระเป๋า 20 KG

อาหาร 14 มื้อ

น้ำดื่มวันละ 1 ขวด

BKK		TFU	TFU		BKK
เที่ยวบิน	เวลาออก	เวลาถึง	เที่ยวบิน	เวลาออก	เวลาถึง
VZ 3680	17 : 55	22 : 00	VZ 3681	23 : 00	01 : 15

โปรแกรมเดินทาง

วันที่	โปรแกรมทัวร์	อาหาร เช้า	อาหาร เที่ยง	อาหาร เย็น	โรงแรม ★★★★
1	สนามบินสุวรรณภูมิ กรุงเทพฯ - สนามบินเฉิงตูเทียนฟู่			✈	DERUNDA HOTEL หรือเทียบเท่า
2	ภูเขาสี่ดรุณี - หุบเขาขงเฉียวโกว (รวมรถในอุทยาน) - 3360 Café - เมืองตูเจียงเอียน	✓	✓	✓	SHANGHE HOTEL หรือเทียบเท่า
3	อุทยานปี้เผิงโกว (รวมรถในอุทยาน) – อิสระเลือกซื้อกิจกรรมขับสโนว์โมบิล - เมืองถวนจู่ซื่อ	✓	✓	✓	WASSIM HOTEL หรือเทียบเท่า
4	อุทยานแห่งชาติจิ่วจ้ายโกว (รวมรถในอุทยาน)	✓	✓ ปูชาเป่ย ในอุทยาน	✓	NEW JIUZHAI HOTEL หรือเทียบเท่า
5	นั่งรถไฟความเร็วสูง (รวมรถขนกระเป๋า) - วัดต้าฉือ - ถนนคนเดินซุนซีลู่ - ย่านไท่ฟู่ลี่ - แทนต้าปิ่นตึก IFS - น้ำพุไม้ไผ่ SKP - ตึกแฝดเทียนฟู่	✓	✓	✓ ดูตึกน้ำค่า	HOLIDAYINN EXPRESS HOTEL หรือเทียบเท่า
6	ซอยกว้างซอยแคบ - ย่านคงเจียวจี้อี้ - สนามบินเฉิงตูเทียนฟู่ - สนามบินสุวรรณภูมิ	✓	✓ เปิดเกิดกิ่ง	✈	

รายการทัวร์ข้างต้น อาจมีการสลับปรับเปลี่ยนเพื่อความเหมาะสม โดยคำนึงถึงสถานการณ์หน้างานเป็นหลัก
โดยจะเที่ยวครบตามที่รายการระบุ

อัตราค่าบริการ				
พีเรียดเดินทาง	ราคาทัวร์/ท่าน พักห้องละ 2 – 3 ท่าน	ราคาทัวร์/ท่าน เด็กอายุไม่เกิน 2 ปี (Infant)	ราคาทัวร์ไม่รวม ตั๋วเครื่องบิน	ราคาห้องพักเดี่ยว
01 - 06 ธันวาคม 2569 *วันคล้ายวันพระบรมราชสมภพ ร.9	26,789	6,000	20,789	5,900
07 - 12 ธันวาคม 2569 *หยุดชดเชยวันคล้ายวันพระบรมราชสมภพ ร.9 *วันรัฐธรรมนูญ	25,789	6,000	19,789	5,900
18 - 23 ธันวาคม 2569	26,789	6,000	20,789	5,900
25 - 30 ธันวาคม 2569	27,789	6,000	21,789	5,900
12 - 17 มกราคม 2570	26,789	6,000	20,789	5,900
08 - 13 มีนาคม 2570	23,789	6,000	17,789	5,900
11 - 16 มีนาคม 2570	25,789	6,000	19,789	5,900
12 - 17 มีนาคม 2570	25,789	6,000	19,789	5,900

หมายเหตุ : ไม่มีราคาเด็ก และราคาเด็กไม่มีเตียง

ราคาทัวร์ไม่รวมค่าทิปไกด์ และคนขับรถ ท่านละ 1,500 บาท/ท่าน/ทริป ชำระที่สนามบิน ณ วันเดินทาง

หมายเหตุ : โปรแกรมทัวร์รวมประกันอุบัติเหตุ และประกันสุขภาพเจ็บป่วยฉุกเฉิน วงเงิน 1,000,000 บาท

โปรแกรมทัวร์ไม่ลงร้านรัฐบาล, พัก 4 ดาวทุกคืน, กรุ๊ปไซส์ 20 ท่าน

DAY 1 สนามบินสุวรรณภูมิ กรุงเทพฯ - สนามบินเฉิงตูเทียนฟู่

16.00 น. พร้อมกัน ณ **สนามบินสุวรรณภูมิ** กรุงเทพฯ ประเทศไทย **อาคารผู้โดยสารขาออก ชั้น 4 ประตู 2 เคาน์เตอร์ C เคาน์เตอร์เช็คอินสายการบินไทยเวียตเจ็ท** (VZ) โดยมีเจ้าหน้าที่ให้การต้อนรับ พร้อมอำนวยความสะดวกในการเช็คอินให้แก่ท่าน

18.50 น. ออกเดินทางสู่ **สนามบินเฉิงตูเทียนฟู่** ประเทศจีน โดยสายการบิน **ไทยเวียตเจ็ท** เที่ยวบินที่ VZ3680 (ไม่มีอาหารและเครื่องดื่มบริการบนเครื่อง)

22.50 น. เดินทางถึง **สนามบินเฉิงตูเทียนฟู่** ประเทศจีน (เวลาท้องถิ่น ณ ประเทศจีนเร็วกว่าประเทศไทย 1 ชั่วโมง) นำท่านผ่านด่านตรวจคนเข้าเมืองและรับสัมภาระผ่านจุดคัดกรองของศุลกากร จากนั้นนำท่านเข้าสู่ที่พัก พักผ่อนตามอัธยาศัย

ที่พัก DERUNDA HOTEL **ระดับ 4 ดาว หรือเทียบเท่า**

DAY 2 ภูเขาสี่ดรุณี - หุบเขาซงเฉียวโกว (รวมรถในอุทยาน) - 3360 Café - เมืองตูเจียงเยี่ยน

เช้า **บริการอาหารเช้า ณ ห้องอาหารของโรงแรม (1)**

เดินทางสู่ **ภูเขาสี่ดรุณี** หรือ **ซื่อกูเหนียงซาน** (ใช้เวลาเดินทางประมาณ 4 ชั่วโมง) ได้รับการขนานนามว่าเป็น **"ราชินีแห่งขุนเขาเสฉวน"** และ **"เทือกเขาแอลป์แห่งตะวันออก"** ประกอบด้วยยอดเขาหลัก 4 ยอดที่เรียงรายอย่างสง่างามท่ามกลางทิวทัศน์อันงดงามของหุบเขา ป่าสน และทุ่งหญ้าอัลไพน์ โดยยอดเขาที่สูงที่สุดมีความสูงกว่า 6,000 เมตรเหนือระดับน้ำทะเล พื้นที่แห่งนี้โดดเด่นด้วยธรรมชาติอันอุดมสมบูรณ์ อากาศบริสุทธิ์ และทัศนียภาพอันยิ่งใหญ่ จนได้รับการยกย่องให้เป็นหนึ่งในจุดหมายปลายทางทางธรรมชาติที่สวยงามที่สุดของประเทศจีน (ปริมาณหิมะขึ้นอยู่กับสภาพอากาศในช่วงเวลานั้นๆ)

บนยอดเขาทั้ง 4 ลูกนี้ มีหิมะปกคลุมตลอดทั้งปี ทำให้ดูเหมือนหญิงสาว 4 คนที่ศีรษะมีผ้าคลุมสีขาว จึงเป็นที่มาของชื่อ “ภูเขาสี่ดรุณี” ซึ่งตั้งอยู่ระหว่างแม่น้ำ ฉางผิงโกว และ ไห่จื่อโกว และยอดเขาทั้ง 4 ลูก มีชื่อเรียกและความสูง ดังนี้

- พี่สาวคนโต **ต้ากูเหนียงเฟิง** ความสูงจากระดับน้ำทะเล 5,355 เมตร
- พี่สาวคนรอง **เอ้อกูเหนียงเฟิง** ความสูงจากระดับน้ำทะเล 5,454 เมตร
- พี่สาวคนกลาง **ซานกูเหนียงเฟิง** ความสูงจากระดับน้ำทะเล 5,664 เมตร
- น้องสาวคนเล็ก **เหยาเหนียงเฟิง** ความสูงจากระดับน้ำทะเล 6,250 เมตร

กลางวัน **บริการอาหารกลางวัน ณ ภัตตาคาร (2)**

จากนั้นเดินทางสู่ **หุบเขาซวงเฉียวโกว** (รวมรถอุทยาน) หนึ่งในสามหุบเขาหลักของอุทยานภูเขาสี่ดรุณี และเป็นหุบเขาที่ได้รับความนิยมมากที่สุดในการท่องเที่ยว โดดเด่นด้วยทัศนียภาพอันงดงามของยอดเขาหิมะ ป่าสน ทุ่งหญ้า ลำธาร และทะเลสาบธรรมชาติที่กระจายตัวตลอดแนวหุบเขา สามารถเดินทางด้วยรถอุทยานเพื่อชมวิวตามจุดต่างๆ ได้อย่างสะดวกสบาย พร้อมสัมผัสความยิ่งใหญ่ของธรรมชาติที่ได้รับการขนานนามว่า "เทือกเขาแอลป์แห่งตะวันออก" เส้นทางนี้เป็นหุบเขาที่ลึกที่สุดและสวยที่สุด มีระยะทางประมาณ 35 กิโลเมตร มีฝูงจามรีให้เห็นตลอดทาง

ถือได้ว่าเป็นเส้นทางที่คนส่วนใหญ่นิยมใช้ เพราะเป็นเส้นทางที่สะดวก โดยมีรถบัสของอุทยานฯ ให้บริการตลอดเส้นทาง สามารถแวะลงตามจุดต่างๆ ได้

จากนั้นพาท่านแวะพักผ่อน 3360 Café อยู่ภายในอุทยานซวงเฉียวโกว บนความสูงประมาณ 3,360 เมตรจากระดับน้ำทะเลเป็นที่มาของชื่อร้าน ร้านตกแต่งสไตล์โมเดิร์นผสมงานไม้ มีหน้าต่างกระจกบานใหญ่ที่มองเห็นวิวภูเขา หุบเขา ลำธาร และป่าสนได้แบบพาโนรามา เหมาะสำหรับนั่งพักจิบกาแฟหรือโกโก้ร้อน และถ่ายภาพกับวิวธรรมชาติ โดยเฉพาะในช่วงฤดูใบไม้เปลี่ยนสีและฤดูหนาว

เมนูแนะนำ : ช็อคโกแลตร้อน และน้ำซีบัคธอร์น Sea Buckthorn Juice (ผลไม้ขึ้นชื่อของเมืองเสฉวน) (รายการทัวร์ไม่รวมค่าเครื่องดื่ม เพื่อเป็นการสนับสนุนทางร้านควรซื้อเครื่องดื่มเพื่อเข้าชมสถานที่ โดยราคาเริ่มต้นประมาณ 20 หยวน ต่อแก้ว)

หมายเหตุ: หากในวันเดินทางร้านปิด หรือไม่พร้อมให้บริการ หรือข้อบังคับของสถานที่ ทางบริษัทฯขอสงวนสิทธิ์เปลี่ยนแปลงโปรแกรมทดแทนโดยไม่แจ้งล่วงหน้า

เดินทางสู่ **เมืองตูเจียงเยี่ยน** (ใช้เวลาเดินทางประมาณ 3 ชั่วโมง)

🍽 เย็น บริการอาหารเย็น ณ ภัตตาคาร (3)

ที่พัก SHANGHE HOTEL ระดับ 4 ดาว หรือเทียบเท่า

DAY 3 อุทยานปี้เผิงโกว (รวมรถในอุทยาน) – อิสระเลือกซื้อกิจกรรมขับสโนว์โมบิล - เมืองฉวนจู่ซื่อ

🍽 **เช้า** **บริการอาหารเช้า ณ ห้องอาหารของโรงแรม (4)**

จากนั้นเดินทางสู่ **อุทยานปี้เผิงโกว** (ใช้เวลาเดินทางประมาณ 3 ชั่วโมง) หุบเขาและพื้นที่ท่องเที่ยวธรรมชาติในอาป้า ทิเบตและเชียงปกครองตนเอง ประเทศจีน โดดเด่นด้วยภูเขาหิมะ ธารน้ำแข็ง ทะเลสาบสีฟ้า ป่าสน และน้ำตกที่เปลี่ยนโฉมไปตามฤดูกาล โดยเฉพาะช่วงฤดูใบไม้ร่วงและฤดูหนาวที่มีสีสันสวยงามเป็นพิเศษ จนได้รับฉายาว่าเป็น “สวิตเซอร์แลนด์น้อยแห่งเสฉวนตะวันตก” (รวมรถอุทยาน)

ข้อควรระวังเมื่ออยู่ในพื้นที่ราบสูง : การเดินทางชมอุทยานปี้เผิงโกว **(จุดท่องเที่ยวที่สูงที่สุดในอุทยานมีความสูง 3,837 เมตร)** ผู้เดินทางควรดูแลสุขภาพ ดื่มน้ำให้เพียงพอ พักผ่อนให้เต็มที่ และปฏิบัติตามคำแนะนำของหัวหน้าทัวร์และไกด์ท้องถิ่นตลอดการเดินทาง หากมีอาการปวดศีรษะ เวียนศีรษะ หรือหายใจลำบาก โปรดแจ้งหัวหน้าทัวร์หรือไกด์ทันที

🍽 **กลางวัน** **บริการอาหารกลางวัน ณ ภัตตาคาร (5)**

จุดชม**ไฮไลท์ของอุทยานปี้เผิงโกว** นำเที่ยวโดยรถบัสของอุทยาน สู่จุดชม **ทะเลสาบหลงหวังไห่** เป็นทะเลสาบที่เกิดจากน้ำละลายของธารน้ำแข็ง รายล้อมด้วยป่าสนและยอดเขาหิมะ น้ำใสราวกระจกจนสามารถสะท้อนภูเขาและท้องฟ้าได้อย่างสวยงาม

จากนั้นเดินต่อมาตามทางไม้จะพบ **ทะเลสาบน่ามู่** ซึ่งมีน้ำใสสะอาดและบรรยากาศเงียบสงบ รอบทะเลสาบเป็นป่าสนและลำธาร มีจุดบริการนักท่องเที่ยวและร้านอาหารบริเวณใกล้เคียง

นั่งรถต่อไปยัง **ทะเลสาบพ่านหยาง** ทะเลสาบอัลไพน์ที่ระดับความสูงประมาณ 3,676 เมตร โดดเด่นด้วยน้ำสีฟ้าอมเขียว รายล้อมด้วยภูเขาหิมะและทุ่งหญ้าอัลไพน์ ชื่อ "พ่านหยาง"

มาจากแกะภูเขาสีน้ำเงินที่เคยอาศัยอยู่บริเวณนี้ ในวันที่อากาศแจ่มใส จะเห็นเงาของยอดเขาหิมะสะท้อนบนผิวน้ำอย่างงดงาม นอกจากจุดชมวิวที่สวยงามในช่วงฤดูหนาว (ประมาณเดือนธันวาคม - กุมภาพันธ์)

บริเวณทะเลสาบจะมี **โซนกิจกรรมหิมะ** เช่น สโนว์โมบิล, ห่วงยางสไลด์หิมะ, รถตีนตะขาบบนหิมะ และสโนว์บอร์ด โซนนี้อิสระให้ท่านเลือกซื้อกิจกรรมพิเศษ โดยกิจกรรมยอดนิมยมคือ **ขับสโนว์โมบิล** บนลานหิมะกว้าง ท่ามกลางวิวภูเขาหิมะของปี้เผิงโกว (ขึ้นอยู่กับประกาศของอุทยานในวันเดินทาง) พร้อมมุมถ่ายรูปสวยๆ กับบรรยากาศฤดูหนาวสุดประทับใจ (รายการทัวร์ไม่รวมค่าเล่นกิจกรรม หากท่านสนใจเล่นกิจกรรมหิมะกรุณาแจ้งหัวหน้าทัวร์หรือไกด์ท้องถิ่นล่วงหน้าก่อนวันเดินทางไปถึงอุทยาน โดยสโนว์โมบิลเริ่มต้นที่ 150 หยวน/คัน/15 นาที เล่นได้ 2 คน/1 คัน และกิจกรรมอื่นๆเริ่มต้นที่ 30 หยวน)

อีกจุดไฮไลท์ของอุทยาน **น้ำตกไป๋หลง** น้ำตกขนาดใหญ่ที่ไหลลงจากหน้าผาสูงหลายร้อยเมตร มีสายน้ำสีขาวพุ่งคล้ายกับมังกรขาว จึงเป็นที่มาของชื่อ "ไป๋หลง" (มังกรขาว) ความแรงของสายน้ำจะแตกต่างกันไปตามฤดูกาล

และจุดที่สูงที่สุดของอุทยานปี้เผิงโกว **จุดชมวิวเยี่ยนจื่อเหยียน** **สูงประมาณ 3,837** เมตรจากระดับน้ำทะเล เป็นบริเวณที่สามารถมองเห็นยอดเขาหิมะ ธารน้ำแข็ง และแนวเทือกเขาสลับซับซ้อนได้อย่างใกล้ชิด ชื่อจุดชมวิวนี้มีความหมายว่า "ผาหินนกนางแอ่น" เพราะในอดีตมีนกนางแอ่นมาทำรังบนหน้าผา บริเวณนี้ยังมีเส้นทางเดินชมธรรมชาติผ่านโขดหิน ป่าสน และทุ่งหญ้าอัลไพน์

หมายเหตุ : จุดท่องเที่ยวในอุทยานอาจมีการปรับเปลี่ยนตามความเหมาะสม **ปริมาณหิมะขึ้นอยู่กับสภาพอากาศในช่วงเวลานั้นๆ**

จากนั้นนำท่านเดินทางไปยัง **เมืองฉวนจู่ซื่อ** (ใช้เวลาเดินทางประมาณ 5 ชั่วโมง) เพื่อเข้าสู่ที่พัก

🍽 เย็น บริการอาหารเย็น ณ ภัตตาคาร (6)

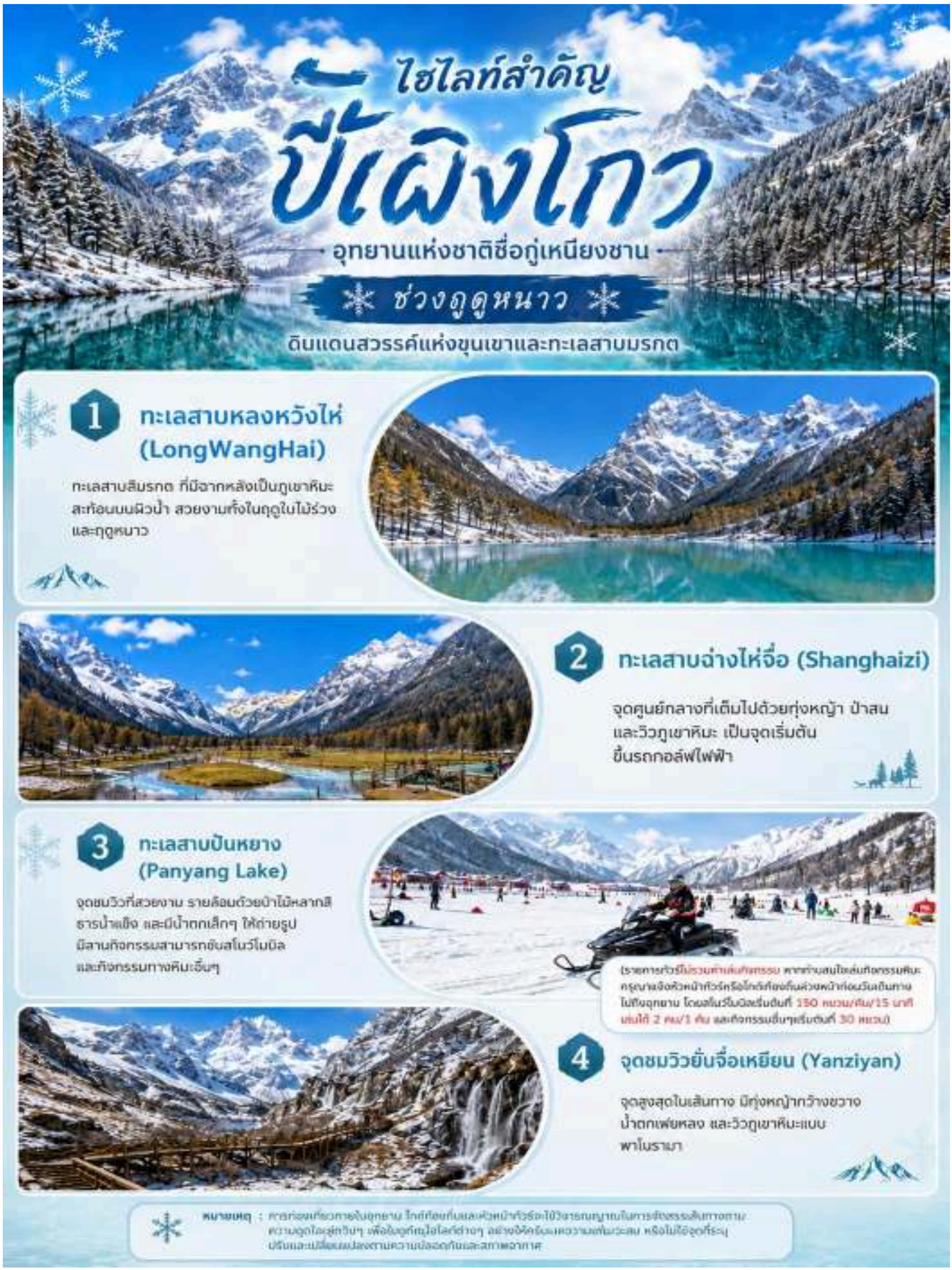

DAY 4 อุทยานแห่งชาติจิ่วจ้ายโกว (รวมรถในอุทยาน)

🍽 เช้า **บริการอาหารเช้า ณ ห้องอาหารของโรงแรม (7)**

นำท่านเดินทางสู่ **อุทยานแห่งชาติจิ่วจ้ายโกว** (โดยรถของอุทยาน) มรดกโลกทางธรรมชาติที่ได้รับการขึ้นทะเบียนโดยองค์การยูเนสโก ตั้งอยู่ท่ามกลางเทือกเขาหมินซานในมณฑลเสฉวน โดดเด่นด้วยทะเลสาบสีฟ้าใสราวคริสตัล น้ำตกหลายระดับ ลำธาร และผืนป่าอันอุดมสมบูรณ์ ทัศนียภาพที่เปลี่ยนแปลงไปตามฤดูกาลสร้างความงดงามราวกับดินแดนในเทพนิยาย จนได้รับการขนานนามว่า "สวรรค์บนดิน" และเป็นหนึ่งในสถานที่ท่องเที่ยวทางธรรมชาติที่สวยงามที่สุดของประเทศจีน

หมายเหตุ : ราคาทัวร์รวมค่าเข้าอุทยาน และค่ารถประจำทางในอุทยานแล้ว หากท่านต้องการเหมารถแบบส่วนตัว ต้องชำระเพิ่มกับทางไกด์ท้องถิ่นหรือหัวหน้าทัวร์

ไฮไลท์สำคัญ จิ่วจ้ายโกว

ภายในอุทยาน

ช่วงฤดูหนาว

ดินแดนธรรมชาติที่สวยที่สุดแห่งเสฉวน

1 ทะเลสาบห้าสี

จุดไฮไลท์ที่มีชื่อเสียงที่สุดของจิ่วจ้ายโกว ได้รับการขนานนามว่าเป็น "หัวใจของจิ่วจ้ายโกว" น้ำในทะเลสาบเปล่งประกายหลากสีสัน ทั้งสีฟ้า เขียว น้ำตาล และเหลืองทอง สามารถมองเห็นจากต้นไม้ในระยะไกลได้ผิวน้ำใสราวกับคริสตัลได้อย่างชัดเจน ส่งผลให้ภาพวาดธรรมชาติ

2 น้ำตกไข่มุก

น้ำตกที่เกิดจากสายน้ำไหลผ่านสันปูนกว้างใหญ่ ก่อนตกลงสู่หน้าผาเป็นละอองน้ำระยิบระยับ คล้ายเม็ดไข่มุก จึงเป็นที่มาของชื่อ "น้ำตกไข่มุก" และยังถือเป็นสถานที่ถ่ายทำซีรีส์ในช่วงวันไว้อดีต

3 ทะเลสาบกระจก

ทะเลสาบที่มีผิวน้ำสงบนิ่งราวกระจก สามารถสะท้อนภาพภูเขา ป่าไม้ และท้องฟ้า ได้อย่างชัดเจน โดยเฉพาะในช่วงเช้าตรู่ ที่เป็นหนึ่งในจุดชมวิวที่โรแมนติก ที่สุดของอุทยาน

4 ทะเลสาบยาว

ทะเลสาบน้ำจืดที่ใหญ่และลึกที่สุดในอุทยาน ตั้งอยู่ท่ามกลางขุนเขาสูงและลอดเขาหิมะ บรรยากาศเงียบสงบชวนชม และยังใหญ่อลังการ ตลอดทั้งปี

5 สระห้าสี

สระน้ำขนาดไม่ใหญ่แต่มีชื่อเสียงมากที่สุดแห่งหนึ่ง ด้วยสีสันของน้ำที่เปลี่ยนแปลงตามแสงแดด สะท้อนเฉดสีฟ้าเขียว และเทอร์ควอยซ์ อย่างน่าอัศจรรย์ จนได้รับฉายาว่า "อัญมณีแห่งจิ่วจ้ายโกว"

6 ทะเลสาบแรด

ทะเลสาบขนาดใหญ่ที่ราบล้อมด้วยน้ำลึกและภูผา ตามตำนานเล่าว่าเคยเป็นแรดศักดิ์สิทธิ์มาดื่มน้ำ และรักษาโรคที่นี่ จึงเป็นที่มาของชื่อ ทะเลสาบแห่งนี้

หมายเหตุ : การท่องเที่ยวภายในอุทยาน โปรดท่องตามเส้นและตัวหน้าที่รถ-ใช้วิจารณญาณในการตัดสินใจ ตามจุดไฮไลท์ต่างๆ ภายในอุทยาน ด้วยปัจจัยต่างๆ อาจทำให้เกิดเหตุการณ์ไม่คาดคิด หรือไม่ได้ดูสถานที่ครบ ปริมาณหิมะเป็นหลักขึ้นอยู่กับสภาพอากาศในช่วงเวลานั้นๆ

🍽 กลางวัน **บริการอาหารกลางวัน แบบบุฟเฟต์ ณ ภัตตาคารในอุทยาน (8)**

<u>ไฮไลท์สำคัญภายในอุทยานจิ่วจ้ายโกว</u>

ทะเลสาบห้าสี

จุดไฮไลท์ที่มีชื่อเสียงที่สุดของจิ่วจ้ายโกว ได้รับการยกย่องว่าเป็น "หัวใจของจิ่วจ้ายโกว" น้ำในทะเลสาบเปล่งประกายหลากสีสัน ทั้งสีฟ้า เขียว มรกต และเหลืองทอง สามารถมองเห็นซากต้นไม้โบราณใต้ผืนน้ำใสราวคริสตัลได้อย่างชัดเจน สวยงามราวภาพวาดธรรมชาติ

น้ำตกนั่วยื่อหล่าง

น้ำตกหินปูนขนาดใหญ่ที่กว้างที่สุดแห่งหนึ่งของประเทศจีน สายน้ำไหลลดหลั่นลงมาตามชั้นหินท่ามกลางฉากหลังของภูเขาและป่าไม้ เป็นจุดถ่ายภาพยอดนิยมของนักท่องเที่ยวจากทั่วโลก

น้ำตกไข่มุก

น้ำตกที่เกิดจากสายน้ำไหลผ่านลานหินปูนกว้างใหญ่ ก่อนตกลงสู่หน้าผาเป็นละอองน้ำระยิบระยับคล้ายเม็ดไข่มุก จึงเป็นที่มาของชื่อ "น้ำตกไข่มุก" และยังเคยเป็นสถานที่ถ่ายทำซีรีส์ไซอิ๋วอันโด่งดัง

ทะเลสาบกระจก

ทะเลสาบที่มีผิวน้ำสงบนิ่งราวกระจก สามารถสะท้อนภาพภูเขา ป่าไม้ และท้องฟ้าได้อย่างงดงาม โดยเฉพาะในช่วงเช้าตรู่ ถือเป็นหนึ่งในจุดชมวิวที่โรแมนติกที่สุดของอุทยาน

ทะเลสาบยาว

ทะเลสาบน้ำจืดที่ใหญ่และลึกที่สุดในอุทยาน ตั้งอยู่ท่ามกลางขุนเขาสูงและยอดเขาหิมะ บรรยากาศเงียบสงบ งดงาม และยิ่งใหญ่อลังการตลอดทั้งปี

สระห้าสี

สระน้ำขนาดไม่ใหญ่แต่มีชื่อเสียงมากที่สุดแห่งหนึ่ง ด้วยสีสันของน้ำที่เปลี่ยนแปลงตามแสงแดด สะท้อนเฉดสีฟ้า เขียว และเทอร์ควอยซ์อย่างน่าอัศจรรย์ จนได้รับฉายาว่า "อัญมณีแห่งจิ่วจ้ายโก

ทะเลสาบแรด

ทะเลสาบขนาดใหญ่ที่รายล้อมด้วยป่าสนและภูเขา ตามตำนานเล่าว่าเคยมีแรดศักดิ์สิทธิ์มาดื่มน้ำและรักษาโรคที่นี่ จึงเป็นที่มาของชื่อทะเลสาบแห่งนี้

หมายเหตุ : การท่องเที่ยวภายในอุทยาน ไกด์ท้องถิ่นและหัวหน้าทัวร์จะใช้วิจารณญาณในการจัดสรรโปรแกรมท่องเที่ยวตามจุดไฮไลท์ต่างๆ ภายในอุทยาน ด้วยปัจจัยต่างๆอาจทำให้เก็บบางสถานที่ไม่ครบ หรือไม่ใช่จุดที่ระบุ **ปริมาณหิมะขึ้นอยู่กับสภาพอากาศในช่วงเวลานั้นๆ**

เย็น **บริการอาหารเย็น ณ ภัตตาคาร (9)**

ที่พัก **NEW JIUZHAI HOTEL ระดับ 4 ดาว หรือเทียบเท่า**

DAY 5 นั่งรถไฟความเร็วสูง (รวมรถขนกระเป๋า) - วัดต้าฉือ - ถนนคนเดินชุนซีลู่ - ย่านไท่กู่หลี่ - แพนด้าปีนตึก IFS - น้ำพุไม้ไผ่ SKP - ตึกแฝดเทียนฝู่

เช้า **บริการอาหารเช้า ณ ห้องอาหารของโรงแรม (10)**

นำท่านเดินทางด้วย **รถไฟความเร็วสูง** ชั้น Second Class จากจิ่วจ้ายโกว มุ่งหน้าเมืองเฉิงตู (ใช้เวลาเดินทางประมาณ 2 ชั่วโมง) ตารางเวลาและขบวนรถไฟอาจมีการเปลี่ยนแปลงได้ตามความเหมาะสม หากรอบรถไฟตรงกับช่วงเวลารับประทานอาหารกลางวัน ทางบริษัทจะจัดเตรียมอาหารแบบ Set Box ไว้บนรถไฟ เพื่อไม่ให้กระทบกับโปรแกรมการท่องเที่ยว (รวมรถขนกระเป๋า)

หมายเหตุ: รอบรถไฟ และเวลาเดินรถอาจมีการเปลี่ยนเปลง และหากในวันเดินทางจริงตั๋วรถไฟเต็ม ขอสงวนสิทธิ์ในการคืนค่ารถไฟ หรือเปลี่ยนแปลงสถานีเพื่อเกิดผลกระทบกับรายการทัวร์น้อยที่สุด เนื่องจากตั๋วรถไฟไม่สามารถจองล่วงหน้าได้ และอาหารอาจมีการปรับเป็นอาหารกล่องบนรถไฟ

กลางวัน **บริการอาหารกลางวัน ณ ภัตตาคาร (11)**

นำท่านสักการะ **วัดต้าฉือ** วัดพุทธเก่าแก่ใจกลางเมืองเฉิงตู มีประวัติศาสตร์ยาวนานกว่า 1,600 ปี โดดเด่นด้วยสถาปัตยกรรมแบบจีนโบราณที่ตั้งอยู่ท่ามกลางตึกสูงและย่านช้อปปิ้งล้ำสมัยอย่างไท่กู่หลี่ จากนั้นนำท่านอิสระช้อปปิ้ง **ถนนคนเดินชุนซีลู่และย่านไท่กู่หลี่** ศูนย์กลางการช้อปปิ้งและไลฟ์สไตล์ที่คึกคักที่สุดของนครเฉิงตู รวบรวมร้านค้าแบรนด์ชั้นนำระดับโลก ร้านอาหาร คาเฟ่ และสินค้าแฟชั่นหลากหลายรูปแบบ โดดเด่นด้วยการผสมผสานระหว่างสถาปัตยกรรมจีนดั้งเดิมและความทันสมัยได้อย่างลงตัว โดยเฉพาะย่านไท่กู่หลี่ที่ได้รับการออกแบบเป็นอาคารสไตล์จีนร่วมสมัย รายล้อมด้วยบรรยากาศสุดชิค เหมาะสำหรับการเดินเล่น ช้อปปิ้ง และถ่ายภาพ

ไฮไลท์ที่กำลังเป็นที่นิยมของนักท่องเที่ยวคือ **แพนด้าปีนตึก IFS** ประติมากรรมแพนด้ายักษ์ขนาดใหญ่ที่กำลังปีนอยู่บนอาคาร IFS (International Finance Square) ใจกลางย่านชุนซีลู่ ผลงานการออกแบบของศิลปินชื่อดังระดับโลก กลายเป็นสัญลักษณ์แห่งนครเฉิงตู เมืองต้นกำเนิดของหมีแพนด้ายักษ์ และเป็นจุดเช็กอินยอดนิยมที่นักท่องเที่ยวจากทั่วโลกต้องมาถ่ายภาพเป็นที่ระลึก พาท่านถ่ายรูป **น้ำพุไม้ไผ่ SKP** คือแลนด์มาร์กสุดฮิตแห่งใหม่ในเมืองเฉิงตู ตั้งอยู่บนพื้นที่ส่วนกลางของห้างสรรพสินค้าสุดหรู Chengdu SKP โดยมีลักษณะเป็นเสาน้ำพุรูปทรงเลียนแบบปล้องไม้ไผ่ขนาดใหญ่สูงตระหง่านหลายต้น จากนั้นนำท่านไป **ตึกแฝดเทียนฝู่** ตึกคู่ดีไซน์โมเดิร์น สูง 220 เมตร หุ้มด้วยไฟ LED อัจฉริยะ 5G ที่จะเปลี่ยนร่างเป็นจอแสดงภาพแอนิเมชันขนาดยักษ์ในยามค่ำคืน

🍽 เย็น **บริการอาหารเย็น ณ ภัตตาคาร <u>เมนูพิเศษ!! สุกี้หม่าล่าสไตล์จีน</u> (12)**

ที่พัก **HOLIDAYINN EXPRESS HOTEL ระดับ 4 ดาว หรือเทียบเท่า**

DAY 6 ถนนโบราณซอยกว้างซอยแคบ - ย่านตงเจียวจี้อี้ - สนามบินเฉิงตูเทียนฟู่ - สนามบินสุวรรณภูมิ

🍽 เช้า **บริการอาหารเช้า ณ ห้องอาหารของโรงแรม (13)**

นำท่านชม **ถนนโบราณซอยกว้างซอยแคบ** ย่านถนนโบราณชื่อดังของเมืองเฉิงตู ที่สะท้อนเสน่ห์ของสถาปัตยกรรมสมัยราชวงศ์ชิง ผสมผสานกับร้านน้ำชาเสฉวน และโรงน้ำชาแบบดั้งเดิม คาเฟ่ ร้านอาหาร และร้านขายของที่ระลึก และงานหัตถกรรมท้องถิ่นมากมาย เหมาะสำหรับเดินเล่น ชิมอาหารพื้นเมือง และสัมผัสวิถีชีวิตของชาวเฉิงตูอย่างใกล้ชิด

🍽 กลางวัน **บริการอาหารกลางวัน ณ ภัตตาคาร <u>เมนูพิเศษ!! เป็ดปักกิ่ง</u> (14)**

นำท่านชม **ตงเจียวจี้อี้** ย่านศิลปะและไลฟ์สไตล์สุดอินเทรนด์ของเมืองเฉิงตู ที่รีโนเวตจากโรงงานอุตสาหกรรมเก่าให้กลายเป็นแหล่งท่องเที่ยวสุดสร้างสรรค์ เต็มไปด้วยอาคารสไตล์อินดัสเทรียล คาเฟ่ ร้านอาหาร แกลเลอรี และงานสตรีทอาร์ต เหมาะสำหรับเดินเล่น ช้อปปิ้ง และเก็บภาพบรรยากาศสุดชิคให้บรรยากาศที่แตกต่างจากแหล่งท่องเที่ยวแบบดั้งเดิมของเฉิงตู

จากนั้นได้เวลาอันสมควรนำท่านเดินทางสู่ **สนามบินเฉิงตูเทียนฟู่** เพื่อเตรียมตัวเดินทางกลับประเทศไทย

23.00 น. ออกเดินทางสู่ **สนามบินสุวรรณภูมิ** ประเทศไทย โดยสายการบิน **ไทยเวียตเจ็ท** เที่ยวบินที่ VZ3681 (ไม่มีอาหารและเครื่องดื่มบริการบนเครื่อง)

01.15 น. (+1) เดินทางถึง **สนามบินสุวรรณภูมิ** ประเทศไทย โดยสวัสดิภาพ

อัตราค่าบริการนี้รวม

- ค่าตั๋วเครื่องบินไป-กลับพร้อมคณะ
- ค่าน้ำหนักกระเป๋าสัมภาระ เป็นไปตามสายการบินกำหนด
- ค่าอาหารตามมื้อที่ระบุในรายการ
- ค่าที่พักตามที่ระบุในรายการ พักห้องละ 2-3 ท่าน
- ค่าประกันอุบัติเหตุระหว่างเดินทาง วงเงินท่านละ 1,000,000 บาท เงื่อนไขตามกรมธรรม์
- ค่าน้ำดื่มวันละ 1 ขวดต่อท่าน
- ค่าภาษีสนามบินทุกแห่งที่มี
- ค่าจ้างมัคคุเทศก์คอยบริการตลอดการเดินทาง
- ค่ารถรับ-ส่ง และนำเที่ยวตามรายการ
- ค่าเข้าชมสถานที่ต่างๆ ตามรายการ
- ค่าบริการซึ่งได้รวมภาษีมูลค่าเพิ่ม 7% แล้ว ถ้าบริษัทสามารถ หัก ภาษี ณ ที่จ่าย 3% (ยอดก่อนภาษีมูลค่าเพิ่ม)

อัตราค่าบริการนี้ไม่รวม

- ค่าใช้จ่ายส่วนตัวนอกเหนือจากรายการที่ระบุ เช่น ค่าทำหนังสือเดินทาง ค่าโทรศัพท์, ค่าโทรศัพท์ทางไกล, ค่าอินเตอร์เน็ต, ค่าซักรีด, มินิบาร์ในห้อง (กรุณาสอบถามจากหัวหน้าทัวร์ก่อนการใช้บริการ)
- ค่าดำเนินการอื่นๆ สำหรับผู้ที่ไม่ได้ถือหนังสือเดินทางสัญชาติไทย ค่าดำเนินการแจ้งเข้า-ออกประเทศ
- ค่าอาหารพิเศษที่นอกเหนือจากที่รายการทัวร์กำหนด และ รวมถึงการรีเควสอาหารพิเศษต่างๆ เช่น อาหารเจ มังสวิรัติ อาหารทะเล เป็นต้น
- ค่าธรรมเนียมสัมภาระที่มีน้ำหนักเกินกว่าที่สายการบินนั้นๆกำหนด หรือสัมภาระที่ใหญ่เกินขนาดมาตราฐาน
- ค่าภาษีน้ำมันกรณีที่ทางสายการบินเรียกเก็บเพิ่มเติมภายหลังจากที่ทางบริษัทได้ทำการออกตั๋วเครื่องบินไปแล้ว
- ค่าบริการอื่นๆ เพิ่มของสายการบิน เช่น ที่นั่ง อาหาร วีลแชร์ และ บริการเสริมอื่น (ถ้ามี)
- ค่าทิปคนขับรถ และหัวหน้าทัวร์

** รวมภาษีสนามบินทุกแห่ง และภาษีน้ำมัน ณ วันที่ 01 ก.ค. 68 **
(บริษัทฯ ขอสงวนสิทธิ์ในการเก็บส่วนต่างเพิ่มกรณีที่มีการเรียกเก็บจากสายการบิน)

เงื่อนไขการจองและการชำระเงิน

1. **มัดจำท่านละ 10,000 บาท** ภายหลังจากที่ได้ทำการจองภายใน 3 วัน กรณีลูกค้าทำการจองน้อยกว่าเดินทาง 25 วัน ทางบริษัทขอสงวนสิทธิ์ในการเก็บค่าทัวร์เต็มจำนวนทันทีในวันจองนั้นๆ

2. ยอดที่เหลือ ชำระก่อนวันเดินทาง 30 วัน (นับรวมวันเสาร์ และ วันอาทิตย์) หากชำระเงินไม่ครบตามที่กำหนด บริษัทฯถือว่าท่านยกเลิกการเดินทางโดยอัตโนมัติ โดยไม่มีเงื่อนไข

3. หากชำระเงินในแต่ละส่วนเป็นที่เรียบร้อยแล้ว โปรดส่งหลักฐานการชำระเงิน ผ่านการจองที่นั่งออนไลน์ของทางบริษัทฯ

4. เมื่อท่านชำระเงินค่าทัวร์ไม่ว่าจะทั้งหมด หรือ บางส่วน ทางบริษัทฯถือว่าท่านได้ยอมรับเงื่อนไขและข้อตกลงต่างๆตามที่ระบุไว้ทั้งหมดนี้แล้ว

เนื่องจากเหตุการณ์ความไม่สงบทางการเมือง สายการบิน สภาพอากาศ ภัยธรรมชาติ วาตภัย อัคคีภัย การระบาด ของโรคติดต่อในประเทศ หรือ นอกประเทศ หรือเมืองที่ท่านเดินทางไป และ สารการบิน หรือ ในส่วนของการบริการต่างประเทศที่ท่านเดินทางท่องเที่ยวยังให้บริการอยู่เป็นปกติ **ท่านสามารถใช้สิทธิ์การยกเลิกได้ตามเงื่อนไข ข้อที่ 4 เท่านั้น**

รายการอาจมีการเปลี่ยนแปลงตามความเหมาะสม โดยยึดถือประโยชน์ของผู้เดินทางเป็นหลัก เนื่องจากการยกเลิกเที่ยวบิน ความล่าช้าของสายการบิน โรงแรม ที่พัก การจราจร เหตุการณ์ทางการเมือง การนัดชุมนุมหยุดงาน การก่อจลาจล อุบัติเหตุ สภาพอากาศ พายุ หิมะตกหนัก กับธรรมชาติ วาตภัย อัคคีภัย โรคระบาดในประเทศ หรือ นอกประเทศ หรือเมืองที่ท่านเดินทางไป หรือไม่ว่าด้วยสาเหตุใดๆก็ตาม (ซึ่งเป็นเหตุที่นอกเหนือการควบคุมของทางบริษัทฯ) โดยทางบริษัทฯ จะปรับโปรแกรมเดินทางตามสภาพแวดล้อม โดยคำนึงถึงความปลอดภัยของลูกค้าเป็นสำคัญ หากในวันเดินทาง สถานที่ท่องเที่ยวใดตามรายการที่ระบุ ไม่สามารถเข้าชมได้ไม่ว่าด้วยสาเหตุใดๆก็ตาม ทางบริษัทฯ จะหาสถานที่ท่องเที่ยวใหม่ทดแทนหรือคืนค่าใช้จ่ายส่วนนั้นๆให้ท่านทดแทน

ข้อมูลสำคัญเกี่ยวกับโรงแรมที่พักที่ท่านควรทราบ

1. เนื่องจากการวางแผนผังห้องพักของแต่ละโรงแรมแตกต่างกัน เช่น ห้องพักแบบห้องเดี่ยว (Single) ห้องพักแบบห้องคู่ 2 ท่าน (Twin/Double) และ ห้องพักแบบ 3 ท่าน / 3 เตียง (Triple Room) จึงอาจทำให้ห้องพักแต่ละประเภท อาจจะไม่ติดกัน หรือ อยู่คนละชั้นกัน และบางโรงแรมอาจจะไม่มีห้องพักแบบ 3 ท่าน ซึ่งถ้าต้องการเข้าพัก 3 ท่าน อาจจะต้องเป็น 1 เตียงใหญ่ กับ 1 เตียงพับเสริม หรือ อาจมีความจำเป็นต้องแยกห้องพัก เป็นห้องคู่ 1 ห้อง (Twin/Double) และ ห้องเดียว 1 ห้อง (Single) ไม่ว่ากรณีใดๆ ทางบริษัทขอสงวนสิทธิ์ในการเรียกเก็บค่าบริการเพิ่มตามจริงที่เกิดขึ้นจากนักท่องเที่ยว

2. กรณีที่มีงานจัดประชุมนานาชาติ (Trade Fair) เป็นผลให้ค่าโรงแรมสูงขึ้นมาก และ ห้องพักในเมืองเต็ม บริษัทฯ ขอสงวนสิทธิ์ในการปรับเปลี่ยน หรือย้ายเมืองเพื่อให้เกิดความเหมาะสม

3. โดยส่วนใหญ่ตามธรรมเนียม ของห้องพักจะเป็นห้องพักที่ห้ามสูบหรี่ (Non Smoking Room) โดยทางโรงแรมอาจมีการติดตั้งอุปกรณ์ดักจับควันไว้ในห้อง กรณีที่มีการลักลอบสูบบุหรี่ในห้องพัก และถูกตรวจสอบได้ ผู้เข้าพักจำเป็นต้องชำระค่าปรับกับทางโรงแรมโดยตรง โดยค่าปรับขึ้นอยู่กับเงื่อนไขของแต่ละโรงแรม

โปรดทำความเข้าใจในรายละเอียดของห้องพัก
ห้องพักต่างประเภทอาจจะไม่ได้อยู่ในชั้นเดียวกัน

Single room	Twin room	Double room	Triple room
ห้องพัก สำหรับ **1** ท่าน มีค่าใช้จ่ายเพิ่มจากค่าทัวร์	ห้องพัก สำหรับ **2** ท่าน	ห้องพัก สำหรับ **2** ท่าน ห้องพักมีจำนวนน้อย และอาจมีขนาดห้องเล็กกว่าห้องTwin	ห้องพัก สำหรับ **3** ท่าน **หมายเหตุ**

ในกรณีที่ท่านจองห้องพักแบบ TRIPLE (2 เตียง + 1 ที่นอนเสริม) แล้วทางโรงแรมไม่สามารถจัดหาห้องพักแบบ TRIPLE ได้ ทางบริษัทขอสงวนสิทธิ์ในการจัดห้องพักแบบ แยก 2 ห้อง คือ (1 Twin/Double + 1 Single) แทน

ข้อมูลสำคัญเกี่ยวกับสายการบินที่ท่านควรทราบ

1. เกี่ยวกับที่นั่งบนเครื่องบิน เนื่องจากบัตรโดยสาร เป็นแบบหมู่คณะ (ราคาพิเศษ) สายการบินจึงขอสงวนสิทธิ์ในการเลือกที่นั่งบนเครื่องบินทุกกรณี แต่ทางบริษัทจะพยายายามให้มากที่สุด ให้ลูกค้าผู้เดินทางที่มาด้วยกันได้นั่งด้วยกัน หรือใกล้กันให้มากที่สุดเท่าที่จะสามารถทำได้

2. กรณีที่ท่านเป็นมุสลิม หรือ นับถือศาสนาอิสลาม หรือ แพ้อาหารบางประเภท โปรดระบุมาให้ชัดเจนในขั้นตอนการจอง กรณีที่แจ้งล่วงหน้าก่อนเดินทางกะทันหัน อาจมีค่าใช้จ่ายเพิ่ม เพื่อชำระกับเมนูใหม่ที่ต้องการ เพราะเมนูเดินของคณะ ไม่สามารถยกเลิกได้

3. บางสายการบินอาจมีเงื่อนไขเกี่ยวกับการให้บริการอาหารบนเครื่องแตกต่างกัน ขอให้ท่านทำความเข้าใจถึงวัฒนธรรมประจำชาติ ของแต่ละสายการบินที่กำลังให้บริการท่านอยู่

4. สายการบินอาจมีการงดเสิร์ฟอาหาร และเครื่องดื่ม หรือเปลี่ยนแปลงรูปแบบอาหาร ขึ้นอยู่กับสายการบินเป็นผู้กำหนด

เงื่อนไข และข้อควรทราบอื่นๆ ทั่วไป ที่ท่านควรทราบ

1. ทัวร์นี้สำหรับผู้มีวัตถุประสงค์เพื่อการท่องเที่ยวเท่านั้น

2. ทัวร์นี้ขอสงวนสิทธิ์สำหรับผู้เดินทางที่ถือหนังสือเดินทางธรรมดา (หน้าปกสีน้ำตาล / เลือดหมู) เท่านั้น กรณีที่ท่านถือหนังสือเดินทางราชการ (หน้าปกสีน้ำเงินเข้ม) หนังสือเดินทางทูต (หน้าปกสีแดงสด) และต้องการเดินทางไปพร้อมคณะทัวร์ อันมีวัตถุประสงค์เพื่อการท่องเที่ยว โดยไม่มีจดหมายเชิญ หรือ เอกสารใดเชื่อมโยง เกี่ยวกับการขออนุญาตการใช้หนังสือเดินทางพิเศษอื่นๆ หากไม่ผ่านการอนุมัติของเคาน์เตอร์เช็คอิน ด่านตรวจคนเข้าเมือง ทั้งฝั่งประเทศไทย (ต้นทาง) ขาออก และ ต่างประเทศ (ปลายทาง) ขาเข้า ไม่ว่ากรณีใดก็ตาม ทางบริษัทขอสงวนสิทธิ์ไม่รับผิดชอบความผิดพลาดที่จะเกิดขึ้นในส่วนนี้ ไม่ว่าส่วนใดส่วนหนึ่ง

3. ทัวร์นี้เป็นทัวร์แบบเหมาจ่ายล่วงหน้าเรียบร้อยแล้วทั้งหมด หากท่านไม่ได้ร่วมเดินทางหรือใช้บริการตามที่ระบุไว้ในรายการ ไม่ว่าบางส่วนหรือทั้งหมด หรือถูกปฏิเสธการเข้า-ออกเมือง หรือด้วยเหตุผลใดๆ ก็ตามทางบริษัทขอสงวนสิทธิ์ไม่คืนเงินค่าบริการ ไม่ว่าบางส่วนหรือทั้งหมดให้แก่ท่านไม่ว่ากรณีใดๆ ก็ตาม

4. ทางบริษัทขอสงวนสิทธิ์ไม่รับผิดชอบค่าเสียหายจากความผิดพลาดในการสะกดชื่อ นามสกุล คำนำหน้าชื่อ เลขที่หนังสือเดินทาง เลขที่วีซ่า และอื่นๆ เพื่อใช้ในการจองตั๋วเครื่องบิน ในกรณีที่นักท่องเที่ยว หรือเอเย่นต์ไม่ได้ส่งหน้าหนังสือเดินทาง และ หน้าวีซ่ามาให้กับทางบริษัทพร้อมการชำระเงินมัดจำหรือส่วนที่เหลือทั้งหมด

5. ทางบริษัทขอสงวนสิทธิ์ในการเปลี่ยนแปลงรายการการเดินทางตามความเหมาะสม เพื่อให้สอดคล้องกับสถานการณ์ ภูมิอากาศ และเวลา ณ วันที่เดินทางจริงของประเทศที่เดินทาง ทั้งนี้ ทางบริษัทจะคำนึงถึงความปลอดภัย และ ประโยชน์ของลูกค้าเป็นสำคัญ

6. ทางบริษัทขอสงวนสิทธิ์ไม่รับผิดชอบต่อความเสียหายหรือค่าใช้จ่ายใดๆ ที่เพิ่มขึ้นของนักท่องเที่ยวที่ไม่ได้เกิดจากความผิดของทางบริษัท เช่น ภัยธรรมชาติ การจลาจล การนัดหยุดงาน การปฏิวัติ อุบัติเหตุ ความเจ็บป่วย ความสูญหายหรือเสียหายของสัมภาระ ความล่าช้า เปลี่ยนแปลง หรือการบริการของสายการบินเหตุสุดวิสัยอื่น เป็นต้น

7. อัตราค่าบริการนี้คำนวณจากอัตราแลกเปลี่ยนเงินตราต่างประเทศ ณ วันที่ทางบริษัทเสนอราคา ดังนั้น ทางบริษัทขอสงวนสิทธิ์ในการปรับราคาค่าบริการเพิ่มขึ้น ในกรณีที่มีการเปลี่ยนแปลงอัตราแลกเปลี่ยนเงินตราต่างประเทศ ค่าตั๋วเครื่องบิน ค่าภาษีน้ำมัน ค่าภาษีสนามบิน ค่าประกันภัยสายการบิน การเปลี่ยนแปลงเที่ยวบิน ฯลฯ ที่ทำให้ต้นทุนสูงขึ้น

8. บัคคุเทศก์ พนักงาน หรือตัวแทนของทางบริษัท ไม่มีอำนาจในการให้คำสัญญาใดๆ แทนบริษัทเว้นแต่มีเอกสารลงนามโดยผู้มีอำนาจของบริษัทกำกับเท่านั้น

9. นักท่องเที่ยวต้องมีความพร้อมในการเดินทางทุกประการ หากเกิดเหตุสุดวิสัยใดๆ ระหว่างรอการเดินทาง อันไม่ใช่เหตุที่เกี่ยวของกับทางบริษัท อาทิ วีซ่าไม่ผ่าน เกิดอุบัติภัยที่ไม่สามารถควบคุมได้ นอกเหนือการควบคุมและคาดหมาย ทางบริษัทจะรับผิดชอบคืนค่าทัวร์เฉพาะส่วนที่บริษัทยังไม่ได้ชำระแก่ทางคู่ค้าของทางบริษัท หรือจะต้องชำระตามข้อตกลงแก่คู่ค้าตามหลักปฏิบัติเท่านั้น

10. คณะทัวร์นี้ เป็นการชำระค่าใช้จ่ายทั้งหมดแบบผูกขาดกับตัวแทนบริษัทที่ได้รับการรับรองอย่างถูกต้อง ณ ประเทศปลายทาง ซึ่งบางส่วนของโปรแกรมอาจจำเป็นต้องท่องเที่ยวอันเป็นไปตามนโยบายของประเทศปลายทางนั้นๆ กรณีที่ท่านไม่ต้องการใช้บริการส่วนใดส่วนหนึ่ง ไม่ว่ากรณีใดก็ตาม จะไม่สามารถคืนค่าใช้จ่ายให้ได้ และ อาจมีค่าใช้จ่ายเพิ่มเติมขึ้น ตามมาเป็นบางกรณี ทางบริษัทขอสงวนสิทธิ์ในการเรียกเก็บค่าใช้จ่ายที่เกิดขึ้นจริงทั้งหมดกับผู้เดินทาง กรณีที่เกิดเหตุการณ์ขึ้น ไม่ว่ากรณีใดก็ตาม

11. กรณีลูกค้าที่จองเฉพาะทัวร์ไม่รวมบัตรโดยสารโดยเครื่องบิน (จอยต์แลนด์ทัวร์ ซื้อตั๋วเครื่องบินแยกเอง) ในวันเริ่มทัวร์ (วันที่หนึ่ง) ท่านจำเป็นจะต้องมารอคณะเท่านั้น ทางบริษัทไม่สามารถให้คณะ รอท่านได้ ไม่ว่ากรณีใดก็ตาม กรณีที่ไฟล์ทของท่านถึงช้ากว่าคณะ และ ยืนยันเดินทาง ท่านจำเป็นจะต้องเดินทางตามคณะไปยังเมือง หรือ สถานที่ท่องเที่ยวที่คณะอยู่ในเวลานั้นๆ กรณีนี้ จะมีค่าใช้จ่ายเพิ่ม ท่านจำเป็นจะต้องชำระค่าใช้จ่ายที่ใช้ในการเดินทางด้วยตนเองทั้งหมดเท่านั้น ไม่ว่า กรณีใดก็ตาม และ ทางบริษัทขอสงวนสิทธิ์ไม่สามารถชดเชย หรือ ทดแทน หากท่านไม่ได้ท่องเที่ยวเมือง หรือ สถานที่ท่องเที่ยวใดๆ สถานที่หนึ่ง ทุกกรณี เนื่องจากเป็นการชำระแบบเหมาจ่ายกับตัวแทนแล้วทั้งหมด
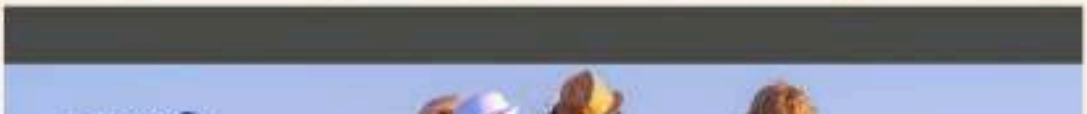
รายละเอียด และเงื่อนไขประกันการเดินทาง